GRUSSWORT

Bürgermeister

Liebe Närrinnen und Narren, liebe Freundinnen und Freunde der Karnevalsgesellschaft Ki Ka Kai a,

Boisheim ist bereit für die fünfte Jahreszeit– und was wäre sie ohne Euch, die ihr mit Herzblut, Frohsinn und Gemeinschaftssinn unseren Karneval lebendig haltet!

Mit großer Freude gratuliere ich in dieser Session unserem Prinzenpaar Prinz Franz-Herbert I. und Prinzessin Elke I.!

Ihr seid ein tolles Aushängeschild für den Boisheimer Karneval! Euer Engagement, Eure Lebensfreude und Euer Humor stecken an und machen Lust aufs Feiern.

Ganz besonders herzlich grüße ich auch das Boisheimer Kinderdreigestirn mit Prinzessin Lina I., Bäuerin Emma I. und Jungfrau Abelina I.!

Ihr zeigt, dass die Zukunft des Karnevals in besten Händen ist. Euer Mut, Eure Fröhlichkeit und Euer Zusammenhalt sind ein großartiges Vorbild– nicht nur für die Kinder, sondern für uns alle.

Ein herzliches Dankeschön gilt dem gesamten Verein, allen Helferinnen und Helfern, den Eltern und Unterstützern. Ihr sorgt Jahr für Jahr dafür, dass der Karneval in Boisheim bunt, fröhlich und herzlich bleibt– so, wie es sich gehört!

In diesem Sinne:
Lasst uns gemeinsam lachen, feiern und das Leben genießen– mit einem kräftigen „Ki Ka Kai a" !

Mit karnevalistischen Grüßen

Christoph Hopp
Bürgermeister

Thielmann Immobilien

MIT EXPERTISE
Kostenlose Immobilien-bewertung

Wir verbinden Jecken, Ideen und Immobilien

Ihr Immobilienpartner im Kreis Viersen, Schwalmtal, Nettetal & Mönchengladbach

■ Verkauf ■ Finanzierung ■ Vermietung

Hauptsitz
Venloer Str. 8
41751 Viersen

Zweigstelle
Breyeller Str. 16
41334 Nettetal

T: +49 (0) 2162 918 574 0
E: info@thielmann-immobilien.de

www.thielmann-immobilien.de

GRUSSWORT

Ortsbürgermeister

Hallo liebe Freunde des Boisheimer Karnevals!

Die Karnevalssession 2025/2026 startet mit der Ki Ka Kai a mit viel Elan und neuen Ideen. Diesmal gibt es nicht wie üblich im November die Proklamation.
Nein keine Angst! -Die Ki Ka Kai a hat auch dieses Jahr wieder ein Prinzenpaar, das an diesem Abend gekürt wird. Mit dem Schwung aus der Sommer-veranstaltung „Karneval meets Mallorca", veranstaltet der Boisheimer Karnevalsverein erstmalig eine Karnevalseröffnungsfeier! Ein neues Konzept, aber mit garantierter Stimmung. Die Wände des Dülkener Bürgerhaus werden vor lauter Karnevalspower ins Wackeln geraten.

Ein ganz großes Kompliment möchte ich an das scheidende Prinzenpaar Helmut III. und Ilka I. (Uhing) aussprechen. Beiden lebten die Rolle des Prinzenpaars in vollen Zügen, selbst ihr Schloss in Boisheim war dementsprechend dekoriert. Helmut und Ilka waren ehrwürdige Vertreter des Boisheimer Karnevals.

Dem zukünftigen Prinzenpaar Franz-Herbert I. (Erbi) und Elke I. (Erbi) wünsche ich einen nahtlosen Übergang, und dass sie mindestens genauso viel Spaß haben werden wie ihre Vorgänger. Ich wünsche der Boisheimer Karnevals-gesellschaft Ki Ka Kai a, den Gästen und Freunden des Boisheimer Karnevals viel Spaß und tolle Tage des närrischen Frohsinns.

Ein kräftiges dreifaches „Ki Ka Kai a"!

Rainer Thielmann

Ortsbürgermeister Boisheim

wir beraten
sie gerne vollkommen unabhängig
bei allen Fragen zu:

Finanzierungen – Kredite - Vorsorge
Absicherung

Marko Dillikrath, Jennifer Dillikrath
Petra Bueschkes, David Roesges
Guido Sieben, Martin Bockers

GRUSSWORT

Präsident

Liebe Karnevalisten und Freunde der
Ki Ka Kai a,

schwupp und wir haben wieder Karneval. Und die Vorfreude darauf, jeden einzelnen von Euch wiederzusehen, ist mehr als groß. Manchmal denkst du dir: „Ach, irgendwie habe ich heute keine Lust!" und dann, ja dann wird's umso schöner!

Wir haben eine fulminante Session mit unserem Prinzenpaar Helmut III. & Ilka I. hinter uns gebracht und stehen jetzt vor einer neuen Session, von der wir überzeugt sind, dass wir diese Geschichte weiterschreiben werden.

Klar macht man sich Gedanken, weil alles irgendwie teurer wird. Und es ist auch nicht leicht, die Mitglieder dazu zu bewegen, zu Veranstaltungen anderer Vereine mitzukommen. Und dann sind da auch noch die Aufgaben im Verein, die erledigt sein wollen. Aber am langen Ende ist die Gemeinschaft, die wir erleben, die Ziele, die wir uns selber setzen, und die Glücksgefühle, die man hat, wenn da mal wieder was klappt, der Antrieb für das nächste Jahr.

Für die Session 2025 / 2026 dürfen wir mit einem echt tollen Prinzenpaar– Franz-Herbert I. und Elke I. durch die Säle ziehen. Beide sind so unendlich urwüchsig und liebenswert in ihrer Art, dass ich mir sicher bin: Unser kleines Boisheim wird im Reigen der Prinzenpaare der Stadt Viersen echt gut vertreten sein.

Und dann kommt da noch die neue Idee: Ein Kinderdreigestirn und das wird im gleichen Maße unser Golddorf bei den Kindern vertreten. Für das erste Kinderdreigestirn haben sich gemeldet– unsere Lina, Abelina und Emma. Alle drei Mädels sind aus der Tanzgarde und werden auch von dieser die volle Unterstützung bekommen.

Also auf in die Session, runter von der Couch und jeden Augenblick genießen!

Und wie immer– und mehr als vom Herzen kommend– ein mächtiges Danke, an alle die uns wie auch immer unterstützen.

Euer Marko

INFO@WAGNERAUTOS.NL TEL: 040-7858033

MOB: 06-25436105 WWW.WAGNERAUTOS.NL

GRUSSWORT

Ehrensenator

Helau liebe „Ki Ka Kai a",
Helau liebe Gäste der großen Karnevalsfamilie „Ki Ka Kai a 02 e.V."!

Wer Tradition lebt, blickt nicht zurück- nein, er schaut nach vorn mit Herz und Stolz! Denn Brauchtum ist kein alter Zopf, sondern ein strahlendes Band, das uns alle miteinander verbindet. Hier, am Niederrhein, schlägt das Herz des Karnevals, und dieses Herz pulsiert im Rhythmus von Freundschaft, Freude und Gemeinschaft.

Karneval ist Gemeinschaft- Karneval ist Freundschaft- Karneval ist pure Lebensfreude! Ob in Dülken, Viersen, Aachen oder Köln- überall, wo das Narrenvolk zusammenkommt, da blüht die Freundschaft, da lebt die Tradition, da sprüht die Freude! Wir alle dürfen stolz sein, Teil dieser bunten, lebendigen und farbenprächtigen Karnevals-landschaft zu sein- und Seite an Seite mit anderen Vereinen die Bande der Freundschaft zu knüpfen und zu stärken. Unsere Stadt lebt von Offenheit, Toleranz und Zusammen-halt. Menschen vieler Nationen feiern hier friedlich neben- und miteinander.

Das macht Dülken, Boisheim und ganz Viersen so besonders. Es sind die Menschen, die uns prägen, die uns tragen, die uns ein Lächeln schenken- und die uns zeigen: Gemeinsam sind wir stark!

Gerade in Zeiten, die nicht immer einfach sind, zeigt sich die ganze Kraft des Karnevals. Er schenkt uns Trost, er bringt uns Freude, er lässt uns für ein paar Stunden die Sorgen vergessen. Er ist Hoffnung, Licht und Lachen- und er lädt uns alle ein, einzutauchen in die bunte Traumwelt der Narretei.

Hier bei der „Ki Ka Kai a" ist alles möglich: Kleine Alltagsfantasien, große Friedenswünsche- und vor allem unvergessliche Stunden voller Frohsinn, Musik und Herzlichkeit. Lassen wir uns tragen vom Zauber dieser Session und machen wir unsere Träume gemeinsam wahr!

Leo Dillikrath
Ehrensenator der Gesellschaft
Ex-Prinz Viersen

GRUSSWORT

...unseres Prinzenpaares

Liebe Freunde des Boisheimer Karnevals!

Wir freuen uns, für die Ki Ka Kai a 1902 e.V. das Prinzenpaar der Session 2025/ 2026 sein zu dürfen.
Vor 2 Jahren hatten wir uns für das Prinzenspiel beworben.
Wir gehen mit großer Freude in unser Prinzenspiel!
Seit Jahren sind wir im Karneval aktiv und fest verankert.

Die Ki Ka Kai a Boisheim ist seit vielen Jahren unser neues Zuhause. Hier haben wir viele Freunde gefunden und wurden herzlich im Verein aufgenommen. Die „Rote Welle", wie unsere Garde auch liebevoll genannt wird, ist unser ganzer Stolz. Als Gardist ist es für mich eine große Ehre, in dieser Session Prinz zu sein.

Tradition und Fortschritt werden in unserem Karnevalsverein miteinander verbunden. Deshalb freuen wir uns auf die neuen Veranstaltungskonzepte.

Wir wollen ein Prinzenpaar zum Anfassen sein!
Wir möchten mit Euch zusammen, den Kinder-Tanzgarden, der Garde und Frauen, die uns begleiten eine tolle Session erleben.

Wir wünschen dem Kinder-Dreigestirn unserer Gesellschaft eine schöne Session!

Mit einem dreifachen „Ki Ka Kai a"

Elke I. & Franz-Herbert I.

NATURFREUND*IN WERDEN

Seit 130 Jahren setzen wir uns aktiv, wirksam und nachhaltig für eine sozial gerechtere Gesellschaft in einer lebenswerten Umwelt ein.

Was uns antreibt, ist das Streben nach einer nachhaltigen und gerechten Gesellschaft, die ihre natürlichen Lebensgrundlagen schützt und in der alle Menschen gleichberechtigt sind, sich frei entfalten und ohne Angst leben können. Deshalb wenden wir uns in all unseren Aktivitäten klar gegen Menschenfeindlichkeit und treten aktiv gegen jede Form von Diskriminierung ein.

Mit unseren vielfältigen Angeboten richten wir uns an alle Menschen, die sich der Verantwortung für ihr Umfeld und ihre Umwelt (wieder) bewusst werden wollen und gemeinsam mit uns diese Verantwortung für sich und die nachfolgenden Generationen übernehmen.

In über 50 Ortsgruppen und 30 Naturfreundehäusern bieten wir NaturFreunde NRW ein vielfältiges Programm - aktive Freizeitgestaltung in der Natur, und Engagement für Umwelt und Gesellschaft.

Wir NaturFreunde bewegen mehr - gemeinsam für eine lebenswerte Zukunft. Für uns alle.

jetzt Mitglied werden

Unsere Geschäftsstelle:

NaturFreunde NRW e.V.
Albert Str. 78
40233 Düsseldorf
Tel.: 0211/56649996
Fax: 0211/56649704
Mail: info@naturfreunde-nrw.de
Insta: nrwnaturfreunde

zur Website

NaturFreunde Nordrhein-Westfalen

„NÄRRISCHE FOTOS“

Franz – Herbert I. & Elke I.

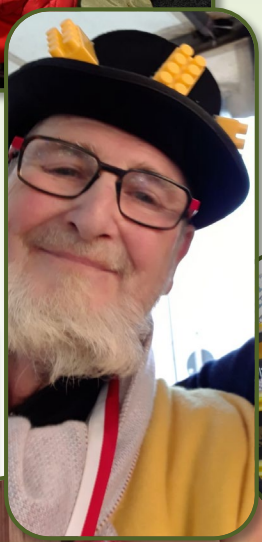

Hammer
Karneval
1950 e.V.
3 mal

K.G. HAMM WER NET
1991
MIT HAMMER VOLL DABEI

K.G. HAMM WER NET e.V.
BAD HAMM
HAMMER
BADE SPASS

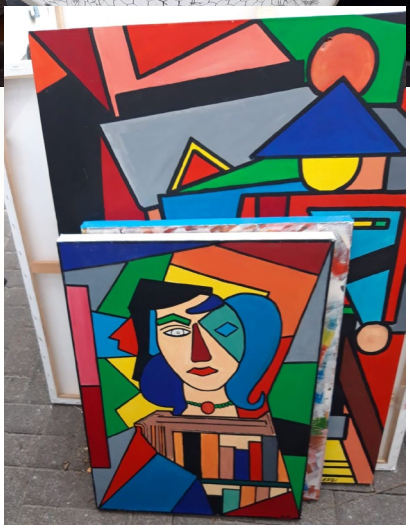

VORSTELLUNG

UNSERES PRINZENPAARES

Franz – Herbert I. & Elke I.

Unser Prinz Franz – Herbert Erbi wurde geboren am 23. April 1956 in Viersen, aufgewachsen zwischen rheinischer Lebensfreude und karnevalistischer Tradition, war bei Franz-Herbert Erbi früh klar: Karneval ist mehr als nur ein Hobby- es ist ein Lebensgefühl.

Als gelernter Schauwerbegestalter hat er nicht nur beruflich, sondern auch närrisch so manche Bühne in Viersen gestaltet. Angefangen hat er bei der KG „Hamm wer net". Hier malte er jahrelang eindrucksvolle Kulissen für die Gala-Sitzungen. Schnell fand er gefallen an der Gestaltung und Planung des Prunkwagens. Gemeinsam mit Rolf Hilgers waren sie ein super Team.

Seinen schönsten Prunkwagen für die „Hamm wer net" gestaltete Franz-Herbert ganz aus Gold- und Silberfolie. Dieser fuhr dann zwei Jahre im Tulpensonntagszug und wurde weiter ausgebaut und verschönert.

Lohn für die ganze Arbeit war dann die Auszeichnung als schönster Wagen im Tulpensonntagszug 1996.

Fast 25 Jahre war er Mitglied bei der KG „Helenabrunn". Auch hier gestaltete er Bühnenbilder und entwarf einige Orden.

Allianz

Gemeinsam
mehr erleben

Bei der Ki Ka Kai a trifft man immer nette Leute, teilt gemeinsame Interessen und setzt sich füreinander ein. Wenn Sie einmal fachlichen Rat brauchen, sind wir gern für Sie da.

Duman OHG

Allianz Agentur
Marktstr.6
41334 Nettetal
0 21 53.75 78
01 51.41 90 88 86
team.duman@allianz.de

Besuchen Sie uns auf unserer Homepage.

allianz-duman.de

Aber auch für andere Vereine war er tätig. Er gestaltete mehrere Jahre den Kinderwagen für die „Große Viersener" und macht bis heute die Beschriftung für den Frühschoppen in der Viersener Festhalle.
Seit über 40 Jahren ist Franz-Herbert fest im Viersener Karneval verwurzelt.

Doch sein richtiges Zuhause im Karneval fand er schließlich bei der Ki Ka Kai a- wie so oft dank der „Überzeugungskraft" unseres Präsidenten Marko Dillikrath. Ein beruflicher Termin reichte aus und am Ende war nicht nur der Auftrag unterschrieben, sondern auch der Mitgliedsantrag. Seitdem sind Franz-Herbert und Elke unverzichtbare Teile unseres Vereins: Kreativ, tatkräftig, zuverlässig– eben echte Karnevalisten mit Herz.

Neben dem Karneval schlägt das Herz unseres Prinzen auch für die Natur. Schon in dritter Generation engagiert er sich bei den „NaturFreunden". Er ist seit 67 Jahren Mitglied im Verein. Er war Vorsitzender der NaturFreunde Viersen, stellv. Vors. der Naturfreundejugend NRW, leitete Kinder- & Jugendgruppen, organisierte Kinder- & Jugendfreizeiten, Ferienspielaktionen, war Hausreferent und brachte gerne den Kindern die Schönheit der Natur nahe.

Für sein Engagement und seine ehrenamtlichen Tätigkeiten wurde ihm die Stadtplakette in Bronze verliehen.
Und auch die Kunst ist eine große Leidenschaft: Als Maler und Karikaturist schrieb er für die Westdeutsche Zeitung. Derzeit arbeitet er sogar an einer Ausstellung, deren Erlöse der Ki Ka Kai a zugutekommen sollen– ein echtes Herzensprojekt.

DIE BASIS FÜR IHREN
ERFOLG
Factoring • Finanzierung • Rechnungsmanagement
Ihre Finanzen sind unser Handwerk
DV
Lassen Sie sich beraten:
Deutsche Vermögensberatung
Agentur Wladislaw Frank und Team
Steyler Str. 2 • 41334 Nettetal
wladislaw.frank@dvag.de

Unsere Prinzessin Elke Erbi wurde am 04.03.1960 geboren und stammt gebürtig aus Dülken!!! Und wer aus Dülken kommt, trägt den „Virus" Karneval praktisch im Blut. Schon ihr Vater zog im Dülkener Rosenmontagszug mit und brachte sie früh mit dem närrischen Treiben in Berührung. So ist es nicht verwunderlich, dass der Dülkener Rosenmontagszug bis heute ein fester Pflichttermin für Elke ist. Sie ist ein echtes „Dölker Mädchen".

Seit über 40 Jahre ist Elke bei der Stadt Viersen beschäftigt. Davon arbeitete Elke 14 Jahre als Schulsekretärin an der Johannes-Kepler-Realschule in Süchteln. Doch in ihrer Freizeit schlug das Herz immer für den Karneval.
Seit einigen Jahren ist sie stolze „Dölker Möhne" und in dieser Session schmunzelt sie selbst: „Eine Dölker Möhne im Prinzessinnenhimmel!". Ihr Humor, ihre Herzlichkeit und ihr Organisationstalent machen sie überall beliebt.

Privat kreuzten sich die Wege von Elke und Franz-Herbert über die „NaturFreunde", Ortsgruppe Viersen– und was als gemeinsame Leidenschaft begann wurde schnell zur großen Liebe.

Am 08.08.2008, einem Datum wie gemacht für ein närrisches Paar, gaben sie sich das Jawort. Seitdem sind die beiden ein unschlagbares Team. Heute leben sie in ihrem Haus im Viersener Rahser und genießen ihr gemeinsames Glück und natürlich die fünfte Jahreszeit.

Gemeinsam durchs Narrenjahr

Mit Kreativität, Herzblut und einer großen Portion Humor sind Franz-Herbert und Elke echte Vorbilder für gelebten Karneval. Als Prinzenpaar der Session 2025/2026 bringen sie nicht nur Erfahrung und Engagement mit, sondern vor allem eines, die Freude, das närrische Brauchtum mit allen zu teilen.

„Helau" auf unser Prinzenpaar

Franz-Herbert I. und Elke I.!

Eure Jenny West

Termine 2025/2026 der „Bossemer“

02.11.2025 Proklamation des ersten Kinderdreigestirns

08.11.2025 Karnevalseröffnungsparty mit der Inthronisierung von Elke I. und Franz Herbert I.

01.02.2026 Herrensitzung

13.02.2026 Karnevalssitzung

22.08.2026 open Air Damensitzung „Mallorca meets Karneval“

Karten gibt’s unter anderem bei:
Marko Dillikrath@gmail.com
0171/7520187

Umweltheld*in gesucht!

Wir bilden aus:
Umwelttechnolog*innen für Kreislauf- und Abfallwirtschaft, Berufskraftfahrer*innen, Mechatroniker*innen, KFZ-Mechatroniker*innen und Industriekaufleute

Mehr Infos unter:
karriere-egn.de

Wir sind da. ausbildung@egn-mbh.de +49 02162 376-2173 EGN

ENTSTEHUNG

des Prinzenpaar – Ordens

Wenn der Prinz gelernter Schauwerbegestalter ist, dann versteht es sich fast von selbst: Auch der Sessionsorden wurde natürlich eigenhändig von ihm entworfen!

Schon beim ersten Strich war klar, dass die Natur– sowohl die „NaturFreunde NRW" als auch die Liebe zur grünen Welt– eine große Rolle spielen muss.

So entstand ein Orden ganz nach dem Motto „Natur pur": Das Prinzenpaar inmitten von Bäumen, mit Wanderschuhen und Rucksack, dazu das Logo der „NaturFreunde NRW".

Und weil unsere Prinzessin sich ein Leben ohne Blumen gar nicht vorstellen kann, durften auch bunte Blüten auf keinen Fall fehlen.

Nach einigen Ideen, Korrekturen und Feinschliffen war er schließlich fertig: Der Sessionsorden 2025/2026!

Ein echtes Schmuckstück, dass die Persönlichkeit unseres Prinzenpaares widerspiegelt– und das wir mit Stolz in dieser Session präsentieren dürfen!

Instagram
LUCKYFOTOVIERSEN
LUCKY
Apostolos Stilos FOTO
Lucky-Foto
Alter Markt 8
41751 Viersen
0174-9408312
www.lucky-foto.com

MAKING OFF

der Prinzenpaar – Fotos

Schöne
Karneval
stage

ENGEL & VÖLKERS

Shop Viersen
Dülkener Straße 4 · 41747 Viersen
02162 8973220
viersen@engelvoelkers.com

Shop Krefeld
Uerdinger Straße 577
47800 Krefeld

Shop Moers
MeerstraBe 13-15
47441 Moers

Michael Reiners
Malermeister
Wir lieben Farbe – seit 1956.

SHK
WIENEN
Sanitär | Heizung | Klima

NETZ
GEWERK

ALLES AUS

0162 - 66 888 55

GEHRING
Türen | Fenster | Böden

ELEKTROTECHNIK
HÜLTER

EINER HAND

netzgewerk.de

Partyservice Peter Verhufen

Cäcilienstraße 6,
41751 Viersen

Tel.: 02162/ 8 902 902
Fax: 02162/ 8 902 900

VEREINSBEDARF
SACK
SPORT | SCHÜTZEN | KARNEVAL

Daimlerstraße 5–7
41516 Grevenbroich
Tel.: 02182 / 82 18 11
Fax: 02182 / 82 18 30
info@vereinsbedarf-sack.de
www.karnevalsorden-sack.de
Mo.–Fr.: 9:00 bis 18:00 Uhr
Sa.: 9:30 bis 13:00 Uhr

Brauchtum erhalten

- Orden
- Pins
- Broschen
- Aufnäher

und mehr...

- Jahrzehntelange Erfahrung
- Hochwertige Qualität
- Individuelle Fertigung
- Persönliche Beratung
- Faire Preise

ORDENSFEST

Bilder der Session 2024 / 2025

BESUCHEN SIE AUCH UNSERE WANDERUNGEN! WWW.EGER-WEIN.DE

EINE SINFONIE IN FLASCHEN

Isabelle & Franz Eger

*ENTDECKEN SIE **RIESLING**, **SPÄTBURGUNDER** UND **SAUVIGNON BLANC** – DREI UNVERGLEICHLICHE WEINE MIT SINFONIEN AUS FRUCHT UND TERROIR.*

Hauptstraße 110 | 65375 Oestrich-Winkel | T 06723 88 66 362 | M info@eger-wein.de | www.eger-wein.de

FEN ORDENSABEND

Bilder der Session 2024 / 2025

Beim FEN- Ordensfest Linker Niederrhein überreichte Präsident Frank Grambergen den „Narr von Europa“ in Bronze an unseren Gardisten René Kurzweg in Anerkennung der besonderen Verdienste zur Erhaltung und Förderung des karnevalistischen Brauchtums bei der Ki Ka Kai a!

praeventi
Stationärer Hausnotruf & Mobiler Notruf
Hilfe auf Knopfdruck
Ihre Sicherheit ist unser Job
praeventi Hausnotruf - Tönisvorster Str. 9 - 41749 Viersen
TEL 0 21 62 - 106 19 72 - FAX 0 21 62 - 106 19 74
info@praeventi.net - www.praeventi.net

„Tolle Tage."

Wir wünschen Ihnen einen schönen Karneval.

Cremers GbR
Matthias-Claudius-Str.13, 41564 Kaarst
Tel. 02131 93550
gs.cremers@gs.provinzial.com

PROVINZIAL

EMPFANG

zur *Proklamation*

von Helmut III. & Ilka I.

Bilder der Session
2024 / 2025

NetteTel

Ihr Partner für

vodafone

OTELO

02153 9547100

0162 6635934

Teil 2
Empfang

SG
INNENAUSBAU

Süleyman Güzel
0162 - 5324178
E-Mail: sg-innenausbau@gmx.de

- Trockenbau
- Innenausbau
- Trockenputz
- Fliesenarbeiten aller Art

Teil 3
Empfang

Bauelemente Uhing UG

www.bauelemente-uhing.de

Fenster Türen
Terrassendächer

An St. Peter 18
41751 Viersen

Büro: 02153 910 3700

Mobil: 0179 547 4775

info@bauelemente-Uhing.de

Bauelemente Uhing UG
www.bauelemente-uhing.de

PROKLAMATION KI KA KAI A

Helmut III. & Ilka I.

Bilder der Session 2024 / 2025

Entthronisierung Michael I. & Yvonne I.

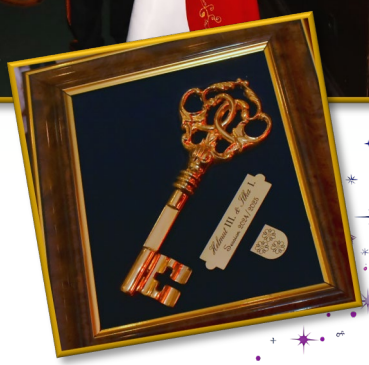

CENTER JUWELIER
www.centerjuwelier.de
info@centerjuwelier.de
Hauptstraße 115 - 41747 Viersen
Tel.: 02162 / 26 69 94 - Fax: 02162 / 103 56 74

TEIL 2
PROKLAMATION

VIELFALT
VOM
FEINSTEN

SEHEN,
WAS
MÖGLICH
IST

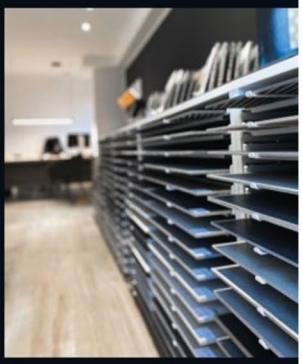

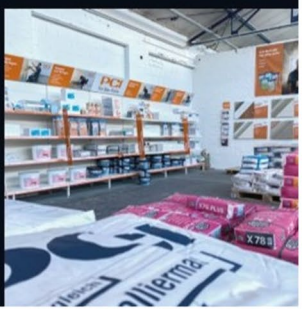

interieur
WERK
Christian Schummers

Fliesen | Parkett | Interieur

In der alten Papierfabrik Süchteln
Grefrather Straße 120 / 41749 Viersen
T 02162/3613160 / info@interieurwerk-viersen.de

Öffnungszeiten: Mo - Fr 8 - 17 Uhr / Sa 9 - 12 Uhr
und nach Vereinbarung

TEIL 3
PROKLAMATION

Zur Stadtmauer

Schankwirtschaft

Die Kneipe mit Herz

Inh. **K. Klingen**
Langestr. 115
41751 Viersen/Dülken
Tel.: **0157-86730077**
Mo., Mi.-Sa. 15 - 3 Uhr
geöffnet

UNSERE ARTHROSE-GRUPPE

Kaum war die vergangene Session mit Michael und Yvonne zu Ende, da hatten wir schon den nächsten Tanz im Kopf. Denn: Jeder Tanz für ein Prinzenpaar ist einzigartig- doch wenn die eigenen Eltern das närrische Amt übernehmen, ist es einfach doppelt besonders. Genau das wollten wir auch in unserem Auftritt widerspiegeln.

Darum starteten die Vorbereitungen schon kurz vor Aschermittwoch. Wir sammelten Ideen, verwarfen sie wieder, dachten neu- bis am Ende das stimmige Konzept stand. Schnell war klar: Wir tanzen zu den Lieblingsliedern unserer Eltern!

Für unseren Prinzen gab es „Cymical" und natürlich „99 Luftballons"- eine kleine Erinnerung an seinen legendären Auftritt als Nena beim „KV de Üüle". Gemeinsam mit der Prinzessin passten außerdem „Romeo und Julia" und „Ein Hoch auf die Liebe" perfekt, beides Lieder, bei denen die beiden lauthals mitsingen. Auch „Ma Cherie" durfte als Stimmungsgarant nicht fehlen.

Besonders emotional wurde es mit dem Lied „Liebe gewinnt". Mit Leuchtstäben und selbstgebastelten Schmetterlingsflügeln von unserer Gabi Lochner , schufen wir dazu ein ganz besonderes Bild. Passende Shirts mit der Aufschrift „Uhings Hits" rundeten das Ganze ab.

Wochenlang probten wir voller Freude– und endlich war es soweit: Bei der Proklamation von Helmut und Ilka durften wir unseren Tanz präsentieren. Das Publikum war begeistert, und das Prinzenpaar gleich mit. Zur Krönung gab es sogar einen zweiten Auftritt bei der Galasitzung! Und als Überraschung setzte der Prinz noch einen drauf – er schlüpfte spontan wieder in seine alte „Nena"-Rolle und rockte mit „99 Luftballons" die Bühne.

Heute sind wir natürlich schon längst wieder mitten in den Proben für die nächste Session. Seid gespannt- wir haben wieder einiges vorbereitet!

In der Session 2024/2025 tanzten für euch:

Tanja Kurzweg
Miriam Hermsen
Gabi Lochner
Erika Linden-Barthelmes
Angelique Barthelmes
Nicole Ehm
Wilma Stapel
Doris Winkler
Natascha Heisner
Rebekka Borghorst
Jenny Dillikrath
Martina Backes
Claudia Kamps-Keimer
Lena Riether
Melanie Hilker
und das Trainerinnen-Duo
Jessy Uhing & Jenny West

Uhings
Hits

Uhings
Hits

Uhings
Hits

Uhings

Uhings
Hits

Uhings
Hits

Unsere Arthrose-Gruppe

auf der Proklamation und Galasitzung

UNSERE SOLOMARIECHEN

in Session 2024 / 2025

Jessy Uhing ~Tochter des Prinzenpaares~

& Angelique Barthelmes

Gazzah Elektronik

Handy An- und Verkauf & Reperaturservice

Helmi Gazzah

Marktstraße 9
41751 Viersen

Öffnungszeiten:
Mo bis Fr: 10:00 bis 13:00 Uhr
14:30 bis 19:00 Uhr

Tel.: 0 21 62 / 89 74 798
Fax: 0 21 62 / 89 74 799
Mobil: 0170 - 34 94 461

Info@gazzah-elektronik.de | www.gazzah-elektronik.de

UNSERE SINGING SISTERS

in Session 2024 / 2025

Jessy Uhing & Jenny West ~Töchter des Prinzenpaares~

SÜDLÄNDISCHE SPEZIALITÄTEN
DENIZ
KEBAP HAUS
Döner - Pizzen - Schnitzel
Ihre telefonische Vorbestellung nehmen wir gerne entgegen!
Tel.: 02162 - 81 72 33
Öffnungszeiten:
Dienstag - Samstag 11.30 - 23.00 Uhr
Sonn.- + Feiertage 13.00 - 22.30 Uhr
Montag Ruhetag
(außer Feiertage)
Inh. M. Aydin
Bruchweg 1
41751 Viersen - Dülken

GENIEßEN SIE IN EINEM WUNDERSCHÖNEN AMBIENTE UNSERE TRADITIONELLE UND ERPROBTE GRIECHISCHE KÜCHE.

RESTAURANT
HERMES

Öffnungszeiten
Montag, Donnerstag bis Samstag 17:00 – 23:00 Uhr
Küche bis 21:00 Uhr
Sonn- und Feiertage 12:00 – 14:30 Uhr Küche bis 14:00 Uhr
und 17:00 – 22:00 Uhr Küche bis 21:00 Uhr
Dienstag u. Mittwoch Ruhetag

Moselstr. 15 · 41751 Viersen-Dülken
Telefon 02162 / 52 142

Unsere gepflegte Kegelbahn kann auf Anfrage genutzt werden

PROKLAMATION CRAZY KIDS

Luke I., Nele I. & Timo I.

Bilder der Session 2024 / 2025

Verabschiedung von
Abelina I. & Moritz I.

Wir wünschen eine tolle

Karnevals-Session

2025/ 2026

WWGLAS

in Schwalmtal

... immer auf der Suche nach kompetenten Mitarbeitern für Produktion, Versand und Auslieferung.

Nehmen Sie gerne Kontakt zu uns auf unter bewerbung@wwglas.de

PROKLAMATION VIERSEN

Jürgen I., & Ela I.

Bilder der Session 2024 / 2025

TEILE-FUXX®
IHR PARTNER RUND UM AUTOTEILE

MEXICAN ITALIAN
TURKISH CUISINE
STEAK SEAFOOD PIZZA FISH
SKYSPORT COCKTAILS KEBAB
SHISHA LIVE MUSIC
ÖTZI'S BAR RESTAURANT
Wer in Everenseki ist, sollte hier vorbeischauen!

JUBILÄUMSFEIER

Vaterstädtischer Verein

Bilder der Session 2024 / 2025

0173 - 9585915

Ruf mich an!!! ...

... und Sie können viiiiel Geld einsparen!!!
u.a. bei Strom und Gas ...
Freue mich Dich/ Sie kennen zu lernen.
Alles Weitere in einem persönlichen Gespräch ...

RTR– Verwaltungs GmbH und Franz Josef Groten
Tilburger Str. 24, 41751 Viersen– Dülken
Tel.: 02162– 55056 oder Funk 0173– 9585915
Mail: franz.groten@gmx.de

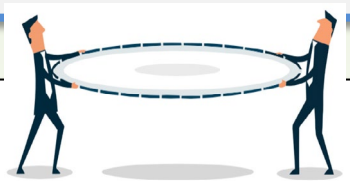

SEIT 1999
DIE VERSICHERUNGSMAKLER

Versichern heißt Vertrauen

- Wir beraten in allen Versicherungsfragen kostenlos
- Top-Konditionen zu allen Versicherungsfragen
- Lassen Sie Ihre Versicherungen durch unabhängige Experten überprüfen

Tel. 02162– 55056 Fax 02162 – 40039
nicolai.rattay@rtr-gmbh.de Mobil: 0170-4747225
burkhard.rattay@rtr-gmbh.de Mobil: 0172-2524000
RTR Verwaltungs GmbH **Tilburger Str. 24, 41751 Viersen**

PROKLAMATION BROOK MÜERKES

Lyon I., & Mila I.

Bilder der Session 2024 / 2025

„Turmbau" mit unserem Wurfmaterial

Stickart Jurischka

Stickereien - Veredelung
Karnevalsmützen

Telefon 02161 / 830 910
Mobil 0175 / 591 48 28

www.stickart-jurischka.de
kontakt@stickart-jurischka.de

BIWAK PRINZENGARDE WILLICH

Bilder der Session 2024 / 2025

BATTISTELLA

Granit--Marmor--Terrazzo--Parkett

Schiricksweg 12
41751 Viersen

Tel.: (02162) 956 980 Fax: (02162) 956 9887
E-Mail battistella@t-online.de
Internet www.naturstein-battistella.de

Jeck!
Seit 1266.
BOLTENS
Ur-Alt
Bolten
BOLTENS
Ur-Alt
- unfiltriert -
Bolten
www.brauerei-bolten.de
kywi
Frisch vom Land.
Bolten
BRAUTRADITION SEIT 1266

SITZUNG KG JRÖN-WETTE JONGES

Bilder der Session 2024 / 2025

Uhrenwerkstatt Koch

Reparaturen
direkt vom Fachmann
Di, Mi von
10:00 - 13:30 Uhr/ 15:00 – 18:00 Uhr
Fr. von 10:00 Uhr – 15:00 Uhr
Telefon: 02162 – 5788963
Homepage: www.Uhrenwerkstatt-Koch.de
E-Mail Adresse: Uhrenwerkstatt-Koch@t-online.de
41749 Viersen Neustr. 3

Prinzenbegleitung
2012/13
Minister
für Wirtschaft
Inh. Helmut Schatten
Alles aus einer Hand... Nicht nur im Karneval!
Stadt Lobberich
HOTEL
Schattodrom
bei Helmut
400 Jahre
Hotel Stadt Lobberich
Hochstraße 37 - Fußgängerzone
41334 Nettetal-Lobberich
Tel. 02153 - 5100
www.hotel-stadt-lobberich.de
Öffnungszeiten:
Durchgehend ab 10 Uhr geöffnet
Mittagstisch ab 11:30-14 Uhr
Küche ab 17-22 Uhr
Sa./So. 14-17 Uhr Mittagsruhe
Dienstag Ruhetag
Schattodrom bei Helmut
Remigiusplatz 8
41747 Viersen
Tel. 02162 - 21234
www.bitburger-viersen.de
Öffnungszeiten:
Mo.-Fr. ab 17 Uhr - Sa. ab 17:30 Uhr
Küche täglich von 17:30 bis 21:30 Uhr
Sonntag Ruhetag
oder nach Absprache
geschlossene Gesellschaft

PROKLAMATION OEDT

Phil I. & Leona I.

Bilder der Session 2024 / 2025

M. Christ

Malerbetrieb

Markus Christ
Bonesender Str. 13
41751 Viersen
Mobil: 0160 977 963 87
Mail: markus.christ39@yahoo.de

HINGER D'R TUUN ROAHSER JONGES

Bilder der Session 2024 / 2025

DAMENSITZUNG KG HAMM WER NET

Bilder der Session 2024 / 2025

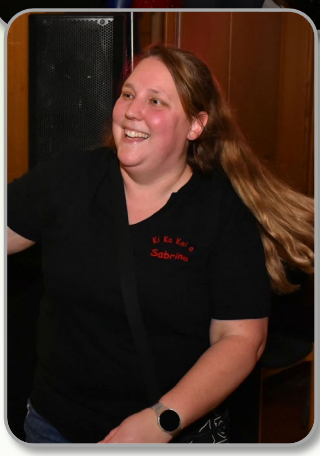

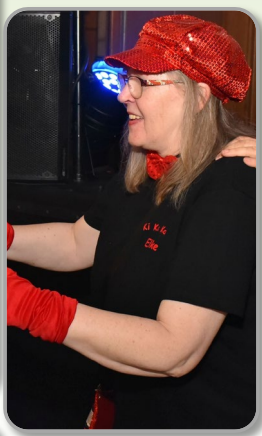

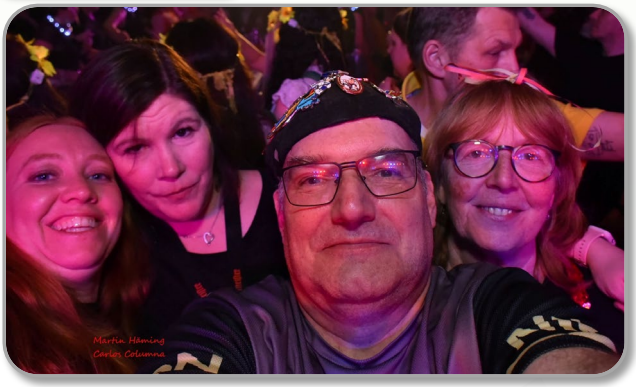

Planwagenfahrten & Toilettewagen-vermietung

Christian Merkel
Eickener Straße 61
41366 Schwalmtal
Tel.: 0173 - 1934550

KAPPENABEND KG DE ÜÜLE

Bilder der Session 2024 / 2025

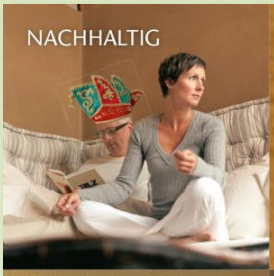

CLAYTEC®
Baustoffe aus Lehm.

VON FACHWERK BIS FEINPUTZ
CLAYTEC – KOMPETENZ IM LEHMBAU

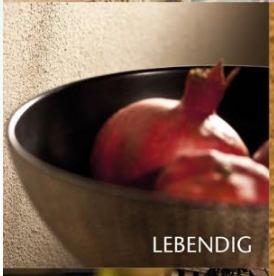

SEHEN, FÜHLEN, AUFATMEN
Innenputze aus Lehm schaffen eine einzigartige Atmosphäre. Warm und einfach natürlich.

BEWAHRENSWERTES ERHALTEN
Unsere Wurzeln liegen in der Fachwerksanierung. Heute bieten wir für die Denkmalpflege die Lehmbaustoffe des 21. Jahrhunderts.

DAMIT DIE WÄRME INNEN BLEIBT
Innendämmung mit baubiologisch hochwertigen und nachhaltigen Materialien ist unsere Spezialität.

www.claytec.de

FRÜSCHOPPEN GROSSE VIERSENER

Bilder der Session 2024 / 2025

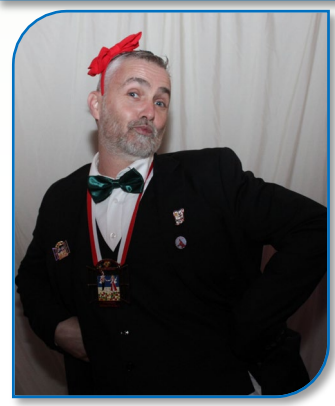

CDU
Stadtverband Viersen
Ki Ka Kaia Boisheim
danke für euren Einsatz!
Wir wünschen allen
Jecken eine schöne
Karnevalssession.

LOKALRUNDE MIT H. WÜST

Bilder der Session 2024 / 2025

Hier können wir stolz verkünden-
es geht in die nächste Runde:

Männer- NEXT STOPP:

01.02.2026

HERRENSITZUNG KI KA KAI A

Bilder der Session 2024 / 2025

Der Tag an dem Männerherzen höher schlagen ist, wenn die Ki Ka Kai a zur legendären Herrensitzung aufruft.
Auch in diesem Jahr haben wir, in unserem „Wohnzimmer" bei „Kreuels" vor ausverkauftem Saal einen unvergesslichen Tag erleben dürfen.

Angefangen vom Büttenredner über Showtanz bis hin zu perfekt aufeinander abgestimmten Bands, die es geschafft haben uns karnevalistisch auf jeder Ebene in eine ausnahmslose Partystimmung zu versetzten.

Es ist jedes Mal aufs Neue eine wahnsinnig tolle und harmonische Stimmung im Saal, die wir mit unseren Gästen, die wirklich jedes Jahr die gleichen sind, genießen dürfen.

Danke an jeden Gast, der diesen Tag zu einem besonderen macht und jedes Jahr aufs Neue mit uns ein kleines Stück Geschichte schreibt.

Hier können wir stolz verkünden, es geht in die nächste Runde!

Patric Jakobs

SALON ANDREA
ANDREA STOLLENWERK
Online Reservierung unter www.salonandrea.de
Neue Öffnungzeiten:
Mi. - Fr. 9.00 bis 19.00 Uhr
Samstag von 8.00 bis 14.00 Uhr
Montag & Dienstag geschlossen
HAIR CUTTING
FULL MAKEUP
TELEFON
0 21 62 - 5 15 35
EMAIL
info@salonandrea.de
LANGE STR.47
41751 VIERSEN-DÜLKEN

PROKLAMATION DÜLKEN

Gabi I., Judith I. & Andrea I.

Bilder der Session 2024 / 2025

Jeck again.
Prangenberg & Zaum GmbH
wünscht schöne Karnevalstage.
P&Z
GRUPPE

KINDERGARTEN, SCHULE, ALTENHEIM

BOISHEIM & DÜLKEN

Bilder der Session 2024 / 2025

#SPDVIERSEN

Liebe Närrinnen und Narren,

wir freuen uns darauf, endlich wieder mit euch die fünfte Jahreszeit zu feiern.

So wünschen wir uns allen eine wundervolle Session mit eurem Prinzenpaar und dem 1. Boisheimer Kinder-Dreigestirn, viel Frohsinn und Heiterkeit – und natürlich einen krönenden Abschluss mit dem Rosenmontagszug.

Darauf ein dreifach donnerndes „Ki Ka Kai a“!

SPD Ortsverein Viersen

ALTWEIBER DÜLKEN

Bilder der Session 2024 / 2025

NEW'

Hin und Jeck.

Gemeinsam für Karneval.

Die NEW ist eng mit der Region verbunden und ist seit vielen Jahren als Sponsor aktiv. Egal ob Sport, Brauchtum, Kunst & Kultur, Bildung oder Soziales: das Wir-Gefühl wird gestärkt.

new.de/sponsoring

TEIL 2 ALTWEIBER

Estriche
Kirsch
farbige Estriche
Beschichtungen
Imprägnierungen
Treppenstufen
Heizestriche
Industrieestriche
Verbundestriche
schwimmende Estriche
Bistard 18F 41751 Viersen Tel.: 02162. 52 63 0 Mobil: 0173. 81 81 108 www.estrichekirsch.de
WEIL SIE DARAUF STEHEN!

GALASITZUNG KI KA KAI A

Bilder der Session 2024 / 2025

HILLEKES
Abfüll- und
Verschließanlagen

HILLEKES
Abfüll- und Verschließanlagen
GmbH & Co. KG

Weihersfeld 28a
41379 Brüggen

Telefon: 0 21 63 59 3 11
Telefax: 0 21 63 / 68 79

E-mail: info@hillekes.de
Web: www.hillekes.de

Theven
Zerspanungstechnik
GmbH

- Lohnfertigung
- Werkzeugbau
- CAD/CAM

CNC-Präzision
für die Industrie

Die Theven Zerspanungstechnik GmbH zerspant am Standort in Viersen Dülken Bauteile für den Maschinenbau, die Schifffahrts- und Automobilindustrie bis zu einer Länge von 6,5 Metern in einem Arbeitsgang. Das eingespielte Team aus erfahrenen Facharbeitern reagiert flexibel auf Ihre Herausforderungen. **Was ist Ihr Anliegen?**

Theven Zerspanungstechnik GmbH · Friedhofsallee 22 - 24 · 41751 Viersen
Tel.: 02162 / 8185141 · Fax: 02162 / 9189270 · E-Mail: info@theven-zerspanungstechnik.de
www.theven-zerspanungstechnik.de

Georg Cornelissen

Meisterbetrieb

für Fliesen-, Platten und Mosaikarbeiten

Georg Cornelissen
Meisterbetrieb
für Fliesen-, Platten- und Mosaikarbeiten
25 Jahre

Schirick 12 L · 41751 Viersen
Telefon (0 21 62) 55 3 99

TEIL 2
GALASITZUNG

TOP 5
PROMOTION
WERBEMITTEL • BERATUNG • FULL-SERVICE
Ralf Sprenger e.K.
Talstraße 27 - 41751 Viersen
Tel. 0 21 62 - 4 28 95
info@top5promotion.de - www.top5promotion.de

SPORTS BAR & KIOSK
AN DER NARRENMÜHLE

SPORTS
• Sportwetten
• Spielautomat

RIESEN 3 METER LEINWAND
für unverwechselbare Sporterlebnisse !

• Tabakwaren
• Zeitschriften
• Getränke
• Süssigkeiten
• **Shisha, Tom Cococha Kohle, KaaHoo Tabak, Mola Mix und vieles mehr !**

sky
EUROPA LEAGUE
BUNDES LIGA

Alle Borussia Spiele und alle Europa League Spiele bei uns in Stadion-Atmosphäre !

JETZT NEU !
GRUSSKARTEN
pro Karte 1,50 €

Öffnungszeiten:
Mo. - Fr. 05.00 - 21.00 Uhr
Sa. 07.00 - 21.00 Uhr
So. 08.00 - 21.00 Uhr

Sportsbar & Kiosk an der Narrenmühle
Waldnieler Strasse 2A • 41751 Viersen/Dülken
Tel.: 02162-8190360 • Fax: 02161-8190362

TULPENSONNTAG RINTGEN

Bilder der Session 2024 / 2025

HOLTERMANN
KFZ MEISTERBETRIEB

+ Gasanlagen Einbau FRONTGAS

+ REIFENSERVICE

Albert Holtermann

Grefrather Str. 203
41749 Viersen
Tel. 02162 / 501 383
Fax 02162 / 501 385

Reparaturen aller Art
DEKRA -Abnahmen

TULPENSONNTAG VIERSEN

Bilder der Session 2024 / 2025

Ute Ditges-Vuillot
Bekleidungstechnikerin

Maßanfertigungen von:

- Uniformen
- Alltagskleidung
- Schiffspersenning
- Taschen und Gürtel aus gebrauchten Segeln
- Näharbeiten aller Art
- Änderungen aller Art

Über mich

Nach 34 Jahren Berufserfahrung habe ich meine Leidenschaft zu meinem Beruf gemacht!
Sprechen Sie mich an, ich setze ihre Wünsche in die Tat um

So erreichen Sie mich

Telefon: 02166-188621
0173-2974405
E-Mail: utevuillot@googlemail.com

DiVU
Uniformen und mehr

UTE DITGES-VUILLOT
Breslauer Str. 9
41199 Mönchengladbach-Güdderath

DIVU
UNIFORMEN UND MEHR

Bären Apotheke

Wir wünschen allen Narren eine jecke und vor allem gesunde Session!

BÄREN-APOTHEKE VIERSEN

Nicole Glowig-Nellesen e.Kfr.
Lindenallee 13 · 41751 Viersen

Telefon: 02162·55 39 3
Telefax: 02162·45 35 1

Mail: kontakt@baeren-apotheke-viersen.de
Web: www.baeren-apotheke-viersen.de

ROSENMONTAG DÜLKEN

Bilder der Session 2024 / 2025

Metallbau von Hehl

Erstklassiger Metallbau seit über 80 Jahren

Wir fertigen und montieren seit über 80 Jahren detaillierte Edelstahl-Konstruktionen, passgenaue Stahl- und Aluminium-Bauten, die exakt den individuellen Anforderungen und Wünschen unserer Kunden entsprechen.

www.metallbau-vonhehl.de

Metallbau von Hehl GmbH & Co. KG

Chemiestraße 8
D-41751 Viersen

Tel. 02162 5790 oder 5799
info@metallbau-vonhehl.de

Kiependraeger-Apotheke

...Ihre Apotheke im Herzen von Nettetal!

Apothekerin Julia Krautwald
Lobbericher Straße 3, 41334 Nettetal
Tel.: 02153 / 971467

www.kiependraeger-apotheke.de

Lieferservice · Hilfsmittel · Kompressionsstrümpfe · Pflegehilfsmittel
Verleih von Milchpumpen · Impfungen

ZIEHENDE TRUPPE

AUF DIESE STEINE KÖNNEN SIE BAUEN!

Da unser Prinz Helmut nicht nur auf Werbeslogans aller Art steht, sondern unser Prinzenpaar auch ein großer Lego Fan ist, konnten wir uns schnell für das passende Kostüm unserer ziehenden Truppe entscheiden. Legosteine in den Vereinsfarben rot, grün und gelb.

Aber nicht einfache gekaufte Kostüme, nein wir haben einige Abende verbracht und gemeinsam unsere Kostüme gemessen, geschnitten, geklebt und genäht. Jeder Stein ein Unikat und doch machen wir aus vielen einzelnen Steinen ein tolles Gesamtbild.

Das Prinzenpaar war hin und weg, als wir am Sonntag an den beiden vorbeigelaufen sind. Die Überraschung war also geglückt und wir haben unser Ziel als ziehende Truppe erreicht– die strahlenden Augen unseres Prinzenpaares.

Wir waren wieder mit zwei Wagen und Fußtruppe unterwegs und hatten eine Menge Spaß dabei, die Straßen von Dülken und Viersen unsicher zu machen. Diese Zeit schweißt zusammen und die gemeinsamen Abende beim Wurfmaterial packen, Wagen bauen und Kostüme vorbereiten, machen aus einem Haufen einzelner Menschen eine Gruppe. Wir halten zusammen und jeder einzelne gibt seinen Anteil am Gelingen der Züge. So leben wir Verein und haben Dinge, die uns das ganze Jahr begleiten.

Wir freuen uns jedes Jahr auf Neuzugänge in der ziehenden Truppe. Daher sprecht uns gerne an, wenn Ihr Lust habt, ein Stein unseres Projektes zu werden. Die Vorbereitungen laufen schon auf Hochtouren.

Jenny Dillikrath

PROVINZIAL

RUNDHERUM
GUT AUFGEHOBEN.

Provinzial Rheinland
Claus Braunen

braunen@gs.provinzial.com
www.provinzial.de

Düsseldorfer Str. 3, 41749 Viersen-Süchteln
Tel.: 02162-96033 0

Viersener Str. 24, 41751 Viersen-Dülken
Tel.: 02162-960330

in Koopreration mit
BGR Braunen-Grundmann-Recker

FLEUTH
FINANZIERT & VERSICHERT

Heimat · Versichern · Glücklich sein

Wir stehen für zuverlässige, unabhängige und bedarfsgerechte Beratung.

Fleuth KG
Christoph Grundmann

Brabanter Str. 107, 41751 Viersen
Tel.: 02162-8975 422
Mobil: 0172-9324410
www.fleuth-kg.de

in Koopreration mit
JR FINANZIERT VERSICHERT
BGR Braunen-Grundmann-Recker

JR FINANZIERT VERSICHERT

Heimat · Finanzieren · Glücklich sein

Wir stehen für zuverlässige, unabhängige und bedarfsgerechte Beratung.

in Koopreration mit
FLEUTH
BGR Braunen-Grundmann-Recker Immobilien GmbH & Co. KG

JR Finanzierung
Jeff Recker

Brabanter Str. 107, 41751 Viersen
Tel.: 02162-8975 488
Mobil: 0151-23456999
www.jrfinanzierung.de

BGR Braunen-Grundmann-Recker Immobilien GmbH & Co. KG

Verkaufen · Bewerten · Finanzieren

Wir stehen für zuverlässige, unabhängige und bedarfsgerechte Beratung.

BGR Immobilien GmbH & Co. KG
Claus Braunen
Christoph Grundmann
Jeff Recker

Brabanter Str. 107, 41751 Viersen
Tel.: 02162-8975 400
www.bgr-immo.de

CHRISTIAN

2025 14:00

VIER-STADT
März 2025 13:13

ZIEHENDE TRUPPE QUERBEET

Bilder der Session 2024 / 2025

RABBERTZ GMBH + CO.

Stuck + Putz
Wärmedämmfassaden
Trockenausbau in Gipskarton
Akustikbau
Altbausanierung

Bruchweg 3-5 • 41751 Viersen-Dülken
Tel.: 02162/51383 • www.rabbertz-co.de

VERABSCHIEDUNG VEILCHENDIENSTAG

Bilder der Session 2024 / 2025

HENSCHEL

Der unbekannte Dülkener

„Keiner weiß, wer ich bin“

Leben in Freiheit, gefangen in der Vergangenheit.
Eine Werkschau gibt Einblicke in das Universum
des Dülkener Künstlers Heinz Henschel.

07.11.2025 – 07.12.2025

Galerie Blaubeermuffinbaum | Hühnermarkt 1 | Dülken

bbmb-atelier-galerie.de
verlag-david.de

DAMENSITZUNG

MALLORCA MEETS KARNEVAL

Ein weiteres Highlight außerhalb der klassischen Karnevalssession ist unsere Damensitzung „Mallorca meets Karneval". Der erste offizielle Auftritt des neuen Prinzenpaares mit einem neuen Einmarsch in jedem Jahr. Dieses Jahr sind unsere Männer mit einem Planwagen und einem Rasenmäher-trecker ganz im Zeichen der Cowboys eingezogen.

Unsere Damensitzung sorgt jedes Jahr wieder für pilgernde Frauen (mit Vorliebe auf dem Planwagen) zur Melcherstiege. Feierwütig und bunt gekleidet geht es in Richtung Location, um die Sorgen des Alltags für ein paar Stunden zu vergessen und sich ganz guter Laune, leckerem Essen und gekühlten Getränken, im Kreise der liebsten Mädels, hinzugeben. Unsere Männer machen es sich jedes Jahr aufs Neue zur Aufgabe, diesen Tag nur für uns zu gestalten. Die Männer arbeiten und die Frauen feiern. So könnte es häufiger laufen!

2 Tage Aufbau, unzählige Stunden Vorbereitung, der Abend selbst und 1 Tag Abbau. Aber der ganze Aufwand ist es wert, wenn man die strahlenden Gesichter der Mädels sieht, die auch dieses Jahr wieder Teil eines wundervollen Abends geworden sind. Das Programm mit einer Mischung aus Mallorcaparty, Karnevalsmusik, etwas nackter Haut, Tanz und viel Freude war wieder ein Programm, das Seinesgleichen sucht und so hier in der Region für eine einzigartige Veranstaltung sorgt.

Die Stunden verfliegen nur so und der Gedanke an den Anblick von blinkenden Haarkränzen in der Dunkelheit und einer Lasershow, die die Melcherstiege in ein Lichtermeer verwandelt, treibt einem auch heute noch eine kribbelnde Gänsehaut auf die Arme.

Also Mädels es gibt schon Karten für nächstes Jahr:

22.08.2026

Packt euch eure Liebste ein und feiert mit uns eine Party des besonderen Art! Einen Abend, den ihr garantiert nicht vergessen werdet!

Jennifer Dillikrath

Herzlich
Willkommen

Ki Ka Kai a
Mallorca meets Karneval

MALLORCA MEETS KARNEVAL

BilderSommer 2025

Film & Foto
Joachim Müller

RÄD MEN GROUP

Was gehört zu unserer Damensitzung wie die Currywurst zum Stadion? Genau der legendäre Auftritt unserer Räd Men Group.

Und was haben die Männer hier dieses Jahr wieder gezaubert! Stunden an Training und Monate der Vorbereitung für diesen einen Abend, für diesen einen Auftritt. Und wisst ihr was? Die Jungs machen das gerne! Weil es für die Männer ein genauso grandioser Moment ist, den sie damit euch verbringen dürfen.

Dieses Jahr durften wir uns besonders über zahlreichen jüngeren Zuwachs freuen und wir können stolz behaupten, dass unsere 12 Männer 3 Generationen abbilden. Der Jüngste ist 16 und der Älteste 70. Da wird es schon mal schwierig, alle unter einen Hut zu bekommen.

In diesem Sinne ein großes „Chapeau" an die Männer und euren Ehrgeiz und Einsatz, sogar im Urlaub unseren Tanz zu üben oder nach oder vor Veranstaltungen, eure Zeit zu opfern. Auch dieses Jahr seid ihr wieder über euch hinausgewachsen.

Der Spaß steht bei uns im Vordergrund und den haben wir jedes Jahr aufs Neue. Es wurden keine Kosten und Mühen gescheut, euch auch in diesem Jahr wieder neue Kostüme in Form von glitzernden Hüten und Westen zu präsentieren. Zusätzlich gab es dieses Jahr etwas mehr nackte Haut als üblich. Aber auch hier sind die Männer für jeden Spaß zu haben.

Wenn ihr den Auftritt unserer Männer auch mal sehen wollt, dann kommt vorbei am

22.08.2026

zu unserer Damensitzung auf der Melcherstiege. Karten könnt ihr jetzt bereits kaufen.

Jennifer Dillikrath

Trainerin der Räd Men Group

HÖREN BAU
BAUUNTERNEHMUNG

Tobias Hören Bau GmbH & Co. KG
Metallstraße 10
41751 Viersen-Dülken

Tel. 02162 . 954 98 15
Mobil: 0173 . 520 97 94

info@tobias-hoeren-bau.de

www.hoeren-bau.de

WOHNUNGSBAU . INDUSTRIEBAU
KELLERSANIERUNG . UMBAUARBEITEN
REPARATURARBEITEN

Marcus Apotheke
gesund • gespart • genial

Marcus Büschges

Venloer Str.2-6
41751 Viersen-Dülken
Apotheke Tel.: 0 21 62 / 266 490
Vital Tel.: 0 21 62 / 266 499
Fax: 0 21 62 / 266 491
www.marcus-apotheke.de
mail@marcus-apotheke.de

Marcus-Apotheke –
1. „Natürlich"-Apotheke in NRW

Natürlich

Seit Jahren bietet die Marcus-Apotheke ein Waren- und Dienstleistungsspektrum, das weit über das hinausgeht, was eine Apotheke standardmäßig anbietet. Neben der ganzheitlichen Beratung werden diverse Analysen angeboten, eine nach Hautmessung individuell zusammengestellte Hautpflege, das individuelle Stoffwechsel- und Abnehmprogramm „Metabolic Balance" und mit dem Gesundhaus Dülken ein Informations- und Dienstleistungszentrum im Herzen von Dülken.

Über 25 Jahre machen wir uns für Ihre Gesundheit stark!

Also, was können wir für Sie Gesundes tun?

SOMMERFEST KI KA KAI A

Bilder der Session 2024 / 2025

Es ist erst das zweite Mal, aber es ist überhaupt nicht mehr wegzudenken. Das Sommerfest der Ki Ka Kai a ist eine Reise zurück in die 80er und 90er. Handys oder Tabletts ? Keine Spur! Hier gibt es Stockbrot, strahlende Kinderaugen und Lagerfeuerstimmung mit viel Gesang.

Mittlerweile mit zwei Übernachtungen auf unserer heimischen Festwiese in Boisheim, schlagen 100 Mitglieder und 44 Kinder freitags ihre Zelte auf oder reisen mit dem Wohnwagen an.

Kleine Planwagenfahrten, eine Hüpfburg und ein Kiste voller Spiele, ließen die Augen der Kinder leuchten, während die „Großen" die Sonnenstrahlen bei dem ein oder anderem Wasser zu genießen wussten.

Die legendäre „Pommesschmiede" sorgte dabei für unser leibliches Wohl, dazu lockte hausgemachter Kuchen und ein Frühstück mit den legendären „Matschbrötchen"

Ein Wochenende, das so schnell keiner vergisst. Langeweile hatte hier keine Chance!

Patric Jakobs

GALERIE DER EX-PRINZENPAARE

1973	**Hans II. und Lotte I.** Kockelkoren
1974	**Heinz III. und Ursula I.** Heesen
1975	**Günter I. und Ingrid I.** Hußmann
1976	**Josef II. und Elise I.** Blome
1977	**Alfred II. und Annemie I.** Zerner
1978	**Felix der Letzte und Wilhelmine I.** v.d. Venn/ Moers
1979	**Peter I. und Else I.** Vieten
1980	**Hans-Peter I. und Gisela I.** Carls
1981	**Wilfried I. und Heidi I.** Möller/ Bog
1982	**Hans III. und Marlene I.** Pfeiffer
1983	**Wilfried II. und Heidi II.** Möller/ Bog
1984	**Watson I. und Piggi I.** Höhl/ Blomberg
1985	**Helmut I. und Andrea I.** Schatten/ Weuthen

KI KA KAI A 1902 E.V. BOISHEIM

1987	**Frank I. und Regine I.** Schreven
1988	**Walter II. und Rosi I.** Marczak
1989	**Hans IV. und Monika I.** Müllers
1990	**Walter III. und Karin I.** Backes
1991/ 1992	**Theo I. und Inge I.** Hendricks
1993	**Hans-Peter II. und Gisela II.** Carls
1994	**Jörg I. und Erika I.** Klumpen
1995	**Kurt I. und Ingrid II.** Berger
1996	**Franz-Josef I. und Stefanie I.** Felder
1997	**Peter II. und Marianne I.** Jannusch
1998	**Walter IV. und Rosi II.** Marczak
1999	**Hans V und Beate I.** Kaiser
2000	**Helmut II. und Elfriede I.** Tummer

GALERIE DER EX-PRINZENPAARE

2001	**Thomas I. und Nicole I.** Jütten
2002	**Theo I. und Inge I.** Hendricks
2003	**Wilfried III. und Melanie I.** Terstappen
2004	**Klaus I. und Heike I.** Uellendahl
2005	**Achim I. und Ulrike I.** Gorihsen
2007	**Klaus II. und Gabi I.** Flohberg
2008	**Walter V. und Karin II.** Backes
2009	**Stephan I. und Corinna I.** Klein/ Schneider
2010	**André I. und Steffi I.** Scholles/ Felder
2011	**Hans VI. und Daniela I.** Schlenkhoff
2012	**Harald I. und Gabi II.** Lochner
2013	**Rainer I. und Marlene II.** Backes
2014	**Mario I. und Martina I.** Sachsenhausen

KI KA KAI A 1902 E.V. BOISHEIM

2015	**Olli I. und Karo I.** Brockhaus
2016	**Juppi I. und Martina II.** Riether
2017	**Karl I. und Marga I.** Gehlen
2018	**Marko I. und Birgit I.** Dillikrath
2019	**Klaus III. und Gabi III.** Flohberg
2020	**Frank I. und Annabelle I.** Steffens
2023	**Uwe I. und Claudia I.** Keimer
2024	**Michael I. und Yvonne I.** Wieland
2025	**Helmut III. und Ilka I.** Uhing

„Wichtig ist uns, dass wir
nur beste Qualität anbieten“
Wein Gang
Venloer Straße 1
41751 Viersen-Dülken
Tel: 02162 - 50 30 01 0
Mail: info@weingang.de
Wein
GANG
Weine, Spirituosen u. Feinkost
@Facebook
@WEIN.GANG

PODOLOGISCHE PRAXIS FROMME
Inhaberin
Claudia Fromme / Podologin
02162/1443320
0152/53508901
info@viersener-fusspflege.de
www.viersener-fusspflege.de
Lange Straße 57 • 41751 Viersen

Präsidenten der Nachkriegszeit

1948 - 1951	Hubert Thyssen †
1951 - 1958	Fritz Meis †
1958- 1961	Emil Golka †
1961- 1965	Heinz Heesen †
1965- 2000	Hans Müllers †
2000- 2023	Marko Dillikrath
2023- 2025	Frank Steffens
2025- dato	Marko Dillikrath

Hauptagentur Michael Iffländer

Josefstr. 19, 41334 Nettetal
Telefon 02153 9584401
michael.ifflaender@signal-iduna.net

SIGNAL IDUNA
füreinander da

Pressewelt & Lotto

Kavus Güldes
Lange Straße 107
41751 Viersen-Dülken

Lotto, Tabak, Presse
Hermes Paketshop

VORSTELLUNG VORSTAND

Im Universum des Karnevals gibt es nicht nur bunte Kostüme und ausgelassene Feiern, sondern auch Helden, die den Verein mit besonderen Kräften und unerschütterlicher Hingabe durch die turbulenten Monate führen.
Heute stellen sie sich vor: Die neuen Superhelden der Ki Ka Kai a – die Mitglieder des Vorstands!

Diese Superhelden sind bereit, die Karnevalswelt zu retten. Mit einer Mischung aus Humor, Planung und einer ordentlichen Portion Karnevalsenergie werden sie den Verein durch die wildesten Abenteuer führen.

Marko Dillikrath als „Captain Karneval"

Superkraft: Unerschöpfliche Ausdauer & Charisma

Beschreibung: Der unangefochtene Anführer des Frohsinns. Mit seinem magischen Zepter der Stimmung bringt er selbst den müdesten Jecken zum Schunkeln. Er entscheidet, lenkt, motiviert– und hat dabei immer ein Lächeln auf den Lippen.

Oliver Brockhaus als „OrgaNator"

Superkraft: Multitasking-Tornado & Excel-Vision

Beschreibung: Kein Vertrag zu kompliziert, keine Rechnung zu lang- der OrgaNator hat alles im Griff. Mit seinem Rechenblick erkennt er Budgetlücken auf 100 Meter und verhandelt so hart wie gerecht. Seine Superwaffe: Der alles organisierende Aktenkoffer.

Am Bau
Mark Aretz
Trocken- & Akustikbau

SPORT
PERGENS

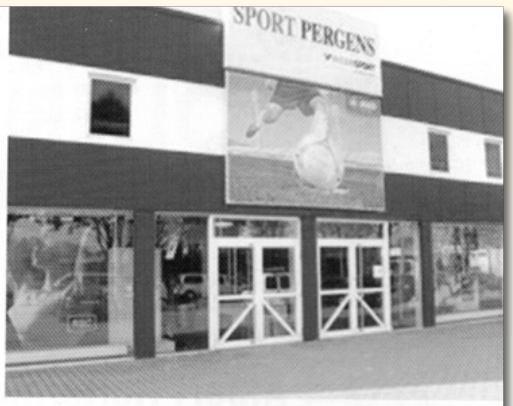

Wir freuen uns
auf Ihren Besuch!

Hormesfeld 14 • 41748 Viersen • Tel. 02162-56 08 28
Öffnungszeiten: Mo. – Fr. 9.00 – 19.00 Uhr, Sa. 9.00 – 16.00 Uhr

Patric Jacobs als „Protokollo“

Superkraft: Superschnelle Stiftführung & fotografisches Gedächtnis

Beschreibung: Protokollo entgeht nichts! Er hört, notiert, archiviert – schneller als ein Kugelschreiber auf Speed. Mit seiner Feder des Wissens hält er jede Sitzung für die Ewigkeit fest. Auch bekannt als „Das lebende Archiv“.

Jonas Günter als der „Sprachzauberer“

Superkraft: Rhetorik-Bombe & Reden, die Herzen öffnen

Beschreibung: Ob Mikrofon oder Megafon– der Sprach-Zauberer fesselt die Massen mit Wortgewalt und Witz. Er schreibt Reden, bei denen selbst der Elferrat Pipi in den Augen hat– vor Lachen oder Rührung.

Markus Christ als der „Taktgeber“

Superkraft: Überblick über Raum, Zeit und Chaos

Beschreibung: Wenn alle durcheinanderlaufen, behält der Taktgeber den kühlen Kopf. Sein Super-Gadget: Der Allwissende Kalender. Von Bühnenzeiten bis Bonbonsortierung– er sorgt dafür, dass der Laden läuft, pünktlich, präzise und perfekt getaktet.

HB24 Häusliche Betreuung

Andreas Fuchs HB24
Sternstr. 49, 41751 Viersen
Mobil: +49 (0)152 - 58 57 54 97
Email: a.fuchs@pro-visuell.de

Herzlich Willkommen bei der „Pflegeagentur HB24“ aus Viersen

Vermittlung legaler polnischer und litauischer Betreuungs- und Pflegekräfte mit A1 Bescheinigung für die häusliche Pflege.

Die „pflegeagentur HB 24“ ist spezialisiert auf die Rund-um-die-Uhr-Versorgung im eigenen Zuhause. Als seriöser Anbieter vermitteln wir Ihnen schnell und unbürokratisch Betreuungs- und Pflegekräfte aus Osteuropa.

Die „pflegeagentur HB 24“ bietet Ihnen ein bewährtes Konzept für betreutes Wohnen und Pflege in der vertrauten Umgebung des eigenen Zuhauses – mit bezahlbaren Betreuungs- und Pflegekräften aus Osteuropa, die bei Bedarf rund um die Uhr zur Verfügung stehen.

Unsere Leistungen:

- **Hauswirtschaftliche Versorgung:**
  Einkaufen, Zubereitung von Speisen, Spülen von Geschirr, Wechseln und Waschen der Wäsche
- **Ausübung alltäglicher Aktivitäten:**
  Terminvereinbarung mit Ärzten, Begleitung der zu betreuenden Person zu den Ärzten, Begleitung zu Kulturveranstaltung und Familienfesten, Versorgung von Haustieren, Pflege der Zimmerpflanzen
- **Körperpflege:**
  Waschen, Duschen, Baden, Zahnpflege, Kämmen, Rasieren, Darm- und Blasenentleerung
- **Ernährung:**
  mundgerechtes Zubereiten oder die Aufnahme der Nahrung
- **Mobilität:**
  Hilfe beim selbstständigen Aufstehen und Zu-Bett-Gehen, An- und Auskleiden, Gehen, Stehen, Treppensteigen, Verlassen und Wiederaufsuchen der Wohnung

Sie haben Fragen zu unseren Leistungen, oder möchten sich ein individuelles Angebot einholen? Treten Sie mit uns in Kontakt, wir beraten Sie gerne kostenlos und unverbindlich.

Pflegeagentur HB 24 Andreas Fuchs
Sternstr. 49, 41751 Viersen
Mobil: +49 (0)152 - 585 75 497
Email: a.fuchs@pro-visuell.de

Mitglieder der KI.KA.KAI.A 1902 e.V.

Vorstand

Präsident	Marko Dillikrath
Geschäftsführer	Oliver Brockhaus
Schreiberling	Patric Jakobs
Koordinator	Markus Christ
Referent	Jonas Günther

Beisitzer	Stefan Nießen	**Beisitzer**	Patrick Hölter
Beisitzer	Guido Sieben	**Beisitzer**	David Müller
Beisitzer:	Helmut Uhing		

Senatoren

Schatten, Helmut

Terstappen, Wilfried

Ehrensenatoren

Blomberg, Kurt

Cöhnen, Hans

Dillikrath, Leo

Franken, Hans-Josef
Fritsch, Christoph
Fritsch, Michael
Fritsch, Volker

Gehse, Oliver, Dr.

Hohnen, Heinz

Kajanou, Janou

Missing, Theo
Mühlenbruch, Frank

Niessen, Holger
Nys, Michael

Strucken, Bruno

Uebel, Bernhard

Ehrenmitglied

Gartz, Ingeborg

Pollenschutzgitter für Allergiker

INSEKTENSCHUTZ
COENEN GMBH

Lichtschachtabdeckung Lisa

Lichtschachtabdeckung Teresa

Schiebetüre zum Öffnen

Insektenschutzfenster zum Öffnen

Für alle Hausbewohner geeignet

Pendeltüre nach Maß

Elektronikstraße 7
41751 Viersen
Gewerbegebiet Mackenstein
Tel. 02162 / 1033817
Mail: info@insektenschutz-coenen.de
Web: www.Insektenschutz-coenen.de
Whats App 0159/01319257

kostenlose Beratung vor Ort

MITGLIEDER DER KI.KA.KAI.A 1902 E.V.

Aktive Mitglieder = Gardisten

Backes, Herbert
Backes, Rainer
Barthelmes, Axel
Bellen, Klaus
Bierbaums, Bernd
Bockers, Lukas
Bockers, Martin
Bongartz, Patric
Borghorst, Björn
Braun, Justin
Brockhaus, Jonah
Brockhaus, Oilver

Carls, Hans Peter
Cheminell, Paul
Christ, Markus
Chudalla, Florian
Coenen, Heinz

Dillikrath, Marko

Erbi, Franz-Herbert

Felder, Jupp
Feldges, Marius
Fischer, Mike
Flohberg, Klaus
Frank, Wladislaw

Gotzen, Stefan
Groten, Franz
Gülter, Ergün
Günther, Jonas

Heisner, Mike
Hermsen, Dennis
Hermsen, Gerd
Hesten, Lars- Peter
Hilker, Thomas
Hoffmann, Peter
Holtermann, Heinrich
Hölters, Hans-Jürgen
Hölter, Patrick

Jacobs, Patric
Jakobsen, Albert
Jansen, John
Jansen, Patric
Jäkel, Markus

Keimer, Uwe
Klein, André
Kurzweg, René
Küsters, Andreas

Lacks, Guido
Lankes, Dieter
Linden, Hans
Lochner, Harald

Mehlmann, Kai
Merkel, Christian
Moors, Peter
Müller, David
Müller, Joachim

Nelleßen, Tobias
Nießen, Stefan

Paßmann, Michael
Patzke, Alexander
Pflug, Axel

Rieger, Daniel
Riether, Hermann- Josef
Rösner, Sebastian
Röthner, Wolf- Dieter

Schinkels, André
Schmitz, Peter
Scholles, André
Sieben, Guido
Stapel, Klaus
Starck, Marcel
Steffens, Frank

Thielmann, Christopher
Treis, Tobias

Uhing, Helmut
Ukat, André

Van Horck, Thorsten

Warncke, Tobias
West, Darren
Wieland, Michael
Willkomm, Klaus

Zeitzer, Manfred

FLIESEN KLINGEN

Fliesen
Platten
Naturstein
Mosaik
Planung
Sanierung

Mackensteiner Str. 17 . 41751 Viersen
T. 0172 - 2 15 43 09

fliesen-klingen.de

MITGLIEDER DER KI.KA.KAI.A 1902 E.V.

Fördermitglieder

Ambaum, Hans

Belk, Detlef
Benders, Ulrich
Birk, André
Birker, Stefan
Bönn, Pascal
Breitsprecher, Nick

Coenen, Ferdinand
Cornelissen, Georg

Dargel, Roland
Deutges, Hans- Joachim
Dörbrandt, Achim

Ernst, Andreas
Esser, Nico
Esser, Sascha

Flore, Marcus
Fuchs, Wolfgang

Garcia Limia, Manuel
Görl, Christian
Gramberg, Frank
Gunt, Arwit

Hecken, Holger

Jeschik, Benedikt
Jütten, Thomas

Kemkes, Reiner
Knops, Wilfried
Kretschmer, Roland

Langer, Hermann
Liermann, Horst
Loer, Andreas
Lück, Stephan

Pappers, Dieter
Pappers, Patrick
Paßmann, Axel
Peters, Frank
Peters, Volker
Pollmanns, Hans- Pete

Rattay, Nicolai
Rimkus, Frank
Roggen, Michael

Sachsenhausen, Mario
Sainz-Rozas Schmit, Alejandro
Scheffler, Maik
Schlösser, Olaf
Schwarz, Maurice
Steinbach, Jürgen

Theloy, Stefan
Tweer, Axel

van Helden, Sven
von Bargen, Rainer

Wennmacher, Helmut
Wilhelms, André
Wirtz, Marco

Rosi Marzcak

Still und leise, in tiefer Trauer

Dreimal Ki Ka Kai a

In
Dankbarkeit
und Ehrfurcht
gedenken
wir
unseren
verstorbenen
Mitgliedern,
Ehrensenatoren
und Senatoren!

Karnevalsgesellschaft
Ki Ka Kai a 1902 e.V.

GEWINNSPIEL Ki Ka Kai`s Fehlerteufel

Bei unserem Prinzenpaar hat sich der Fehlerteufel eingeschlichen!

Wer findet die 5 Fehler im unteren Bild?

Kreist die Fehler ein und sendet uns ein Foto mit eurem Namen an diese E-Mail-Adresse: gewinnspiel@kikakaia.de

Als Gewinn erwarten Euch 2 x 2 Karten für eine unserer Veranstaltungen (Damensitzung 2026, Herrensitzung 2027 oder Galasitzung 2027)!

Einsendeschluss ist Aschermittwoch, 18.02.2026. Die Gewinner werden persönlich benachrichtigt und auf unserer Facebookseite veröffentlicht.

Wir wünschen Euch viel Glück!

Teilnahmebedingungen: Das Gewinnspiel findet vom 02.11.2025 bis zum 18.02.2026 statt. Teilnehmen können alle Jecken ab 18 Jahren. Ausgeschlossen sind hierbei alle aktiven und passiven Mitglieder der KG Ki Ka Kai a 1902 e.V. Bei mehreren richtigen Einsendungen entscheidet das Los. Eine Auszahlung ist nicht möglich. Der Rechtsweg ist ausgeschlossen.

INSERENTEN - VERZEICHNIS Teil I

Abschleppdienst Bröker	50
Adler Apotheke	48
Ali Kebap Haus	75
Allianz Agentur Duman OHG	14
Aral Tankstelle Nettetal	60
auto Plus	76
Autohaus am Lichtenberg	50
Bären Apotheke	94
Battistella	59
Bauelemente Uhing	38
Baustoffe Püllen	46
BauTechnik Popella	74
Bergs Stoffe	66
BGR Immobilien GmbH & Co.KG	99
Bistro, Café, Sportbar "Piano"	29
CDU Stadtverband Viesen	72
Center Juwelier	40
Claytec	70
Dachdeckermeister Frank Mühlenbruch	22
Deniz Kebap Haus	49
DIVU Uniformen und mehr	94
Dülkener Spieleland	53
DVAG Wladislaw Frank	16
EGN	18
Eisdiele Linda	37
Engel und Völkers	22
Ergo Bezirksdirektion Simon Neetix	34
Ergo Teampartner Tim Leyers	42
Estriche Kirsch	84
Film- und Fototeam Viersen	64
Finanzierungsbund	4
Fleuth KG Christoph Grundmann	98
Fliesen Klingen	126
Fußpflege und Kosmetik Gülters	24
Galerie Blaubeermuffinbaum	104
Gartenbau Uebel	16
Gazzah Elektronik	48
Georg Cornelissen, Fliesen	88
Getränkefachhandel Gerhards	132
Giesen & Jäkel	56
HB24 Häusliche Betreuung	122
Hillekes, Abfüll- und Verschließanlagen	86
Holtermann KFZ-Meisterbetrieb	92
Hören Bau	110
Hotel, Restaurant "Zum Schänzchen"	20
Imbiss "Syrtaki"	4
Insektenschutz Coenen GmbH	124
interieur WERK	42
Janou Kebap Haus	56
JR Finanzierung Jeff Recker	99
Karnevalsmützen / Stickart Jurischka	58
Kaya Sanitär und Heizung	26
KFZ- Sachverständigenbüro Bernd Zimmermann	30
KFZ Zepp	36
Kiependräger- Apotheke	96
Kiosk Boisheim	72
Kitschen: Heizung, Lüftung, Sanitär	58
Klaus Willkomm „Baum Art"	70

Getränkefachhandel

Gerhards

Inh. Janina & Stefan Hermans

Bruch 1 • 41334 Nettetal
E-Mail: info@gemaka.de
www.getraenke-gerhards.de

Telefon: 0 21 57 • 13 05 92 24 h - Service: 0172 • 256 47 76

- Heimdienst
- Gastroservice
- Getränkemarkt
- Veranstaltungsservice
- Toilettenwagen in allen Größen

INSERENTEN - VERZEICHNIS Teil II

Lucky Foto	20
LVM Versicherung Wolfgang Fuchs	6
Malerbetrieb Markus Christ	64
Marcus Apotheke	110
Metallbau von Hehl	96
Moersch	8
Moos-Butzen	16
Naturfreunde NRW	10
NetteTel	34
Netzgewerk	24 + 25
NEW	82
Obsthof Scholz- Döbelin	58
Ötzis Bar & Restaurant Türkei	54
Partyservice Peter Verhufen	26
Planwagen + Toilettenwagenvermietung C. Merkel	68
Podolog. Praxis Fromme	116
Povinzial Claus Braunen	98
Povinzial Cremers	32
Praeventi	31
Prangenberg und Zaum	78
Pressewelt Aretz	62
Pressewelt und Lotto Kavus Güldes	118
Privatbrauerei Bolten	60
Rath Reisen	44
Rechtsanwälte Lutz und Karl Immes	28
Remigius Grill	44
Restaurant "Hermes"	50
Roots Amplifires	18
RTR Verwaltungs GmbH Franz Groten	56
RTR Verwaltungs GmbH Rattay	56
Salon Andrea	76
Salon Karisma	134
Schankwirtschaft "Zur Stadtmauer"	44
Schattodrom + Hotel "Stadt Lobberich"	62
Schreibmasche	62
Sebastian-Apotheke	73
SG Innenausbau	36
Signal Iduna Michael Iffländer	118
Sparkasse Krefeld	U2
SPD	80
Sport Pergens	120
Sportsbar + Kiosk "An der Narrenmühle"	90
Stuck und Putz Rabbertz und Co.	102
Tankstation Viersen	52
Teile-Fuxx	53
Theven Zerspannungstechnik	87
Thielmann Immobilien	2
Tischlerei Fimmers	70
Top 5 Promotion	90
Trocken- + Akustikbau Mark Aretz	120
Uhrenwerkstatt Koch	61
Vereinsbedarf Sack	28
Volksbank	U2
Wagner Autos	6
Weber und Wagner Glas	52
Wein Gang	116
Weingut Eger	30
Zahnarztpraxis Christian Jansen	54
Zum silbernen Tablett	68

Impressum

Herausausgeber:	Ki Ka Kai a 1902 e.V. Boisheim Geschäftsstelle Nettetaler Straße 120 41751 Viersen- Boisheim
V.i.S.d.P.:	Ki Ka Kai a 1902 e.V. Boisheim Vorstand, Marko Dillikrath
Redaktion Berichte:	Jennifer West
Gestaltung:	Annabelle Steffens
Umschlaggestaltung:	Annabelle Steffens
Fotos:	Martin Häming, Film und Fototeam Viersen- Joachim Müller, Lucky Fotos-Apostolos Stilo, Bernd Hohnstock, Claudia Onuk, Jennifer West, Kicky-Foto, Yeter Ergün, Annabelle Steffens u.a. Ki Ka Kai a- Mitglieder
Titelfotos	Lucky Fotos-Apostolos Stilo, Claudia Onuk
Quellen:	Rheinischer Spiegel, Ki Ka Kai a- Mitglieder, www.cleanpng, http://mn.sg/world-discovery, https://raphael.app/de
Druck:	Ki Ka Kai a 1902 e.V. Boisheim
Auflage:	1.Auflage/ 2025

Ki Ka Kai a 1902 e.V. Boisheim

Nettetaler Straße 120, 41751 Viersen-Boisheim
Telefon 02153/ 13 97 840
www.kikakaia.de
redaktion@kikakaia.de

Haben wir Dein Interesse geweckt?

Dann fülle schnell die untenstehende Anmeldung aus und überreiche sie einem unserer Gardisten. Alternativ kannst Du sie auch an unsere Geschäftsadresse oder per Mail an uns senden.

A N M E L D U N G

Ja, ich möchte widerruflich folgende Mitgliedschaft in der Karnevalsfamilie der Ki Ka Kai a 1902 e.V. Boisheim beantragen:

☐ Aktive Mitgliedschaft ☐ Fördermitgliedschaft

Meine Daten:

_____ _____
Name Vorname

_____ _____
Straße, Hausnummer PLZ, Ort

_____ _____
Telefon Telefax

_____ _____
Mobil E-Mail

_____ _____
Ort, Datum Unterschrift

MALLORCA MEETS KARNEVALS

Bilder Sommer 2025

TANZGARDE MINI & KIDS NEUE CAPIS

IHRE ASP-MEISTERWERKSTATT VOR ORT

AUTO SERVICE PARTNER
ASP
SICHER UNTERWEGS

JETZT ZUM ASP AUTO-CHECK!

TOP-ANGEBOT

- Für alle Fahrzeuge
- Lenkung, Leitungen, Schläuche, Motor und Getriebe auf Undichtigkeiten
- Batterieprüfung
- Bereifung inkl. Reserverad
- Sichtprüfung der Bremsanlage
- u.v.m.

WIR SIND DA, WO SIE UNS BRAUCHEN! ÜBER 500 WERKSTÄTTEN DEUTSCHLANDWEIT! www.ASP-24.de

autoPlus

KFZ-Meisterwerkstatt
Inhaber Thomas Dworatzek und Jörn Vieten GbR
Lange Straße 136 · 41751 Viersen
Telefon 02162-574088 · auto.plus@web.de

TANZGARDEN- AUSFLUG

„IRRLAND" - MIR KUMME MET ALLEMANN VORBEI.. HURRA HURRA!

Am 4.05.2025 machte sich die Kindertanzgarde mit insgesamt 48 Kindern auf den Weg ins Irrland. Schon früh am Morgen startete die Gruppe, verteilt auf einen großen Bus und mehrere Autos. Die Vorfreude auf einen erlebnisreichen Tag war bei allen riesig.

Im Gepäck hatten wir jede Menge Verpflegung: Rund 120 Würstchen, 10 Toastbrote und ungefähr 220 PET-Flaschen, sodass niemand hungrig oder durstig bleiben musste. Gemeinsam essen machte fast genauso viel Spaß wie die Spiele und Aktionen im Park.
Das Irrland bot unzählige Möglichkeiten zum Toben, Entdecken und Lachen. Ob im großen Bällebad, beim Plantschen auf den Wasserrutschen, im riesigen Maisbad oder beim Bauen mit riesigen Legosteinen, überall gab es etwas Neues zu erleben. Auch das Spielen im Heu sorgte für viel Begeisterung und lustige Momente. Die Kinder waren den ganzen Tag mit Freude unterwegs, probierten alles aus und hatten unendlich viel Spaß zusammen. Gegen Abend traten wir müde, aber glücklich die Heimreise an.

Dank des guten Zusammenhalts und der tollen Organisation wurde der Ausflug ein unvergessliches Erlebnis für die ganze Kindertanzgarde.

Fazit: Ein rundum gelungener Tag voller Bewegung, Lachen und Gemeinschaft, genau das, was unsere Garde ausmacht!

Tanja Kurzweg

BauTechnik Popella

GmbH & Co. KG

Mit unserer Hilfe steht Ihr Vorhaben auf einem
" soliden Fundament "

- Rohbau
- Schlüsselfertigbau
- An- und Umbauarbeiten
- Keller- und Gebäudesanierung
- Trockenbau
- Planung
- Betreuung

www.bautechnik-popella.de

Bau-/Generalunternehmung

Alt-Breyeller-Weg 5a
41751 Viersen-Boisheim

Mobil: 0175 / 22 37 617
Tel./Fax: 02153 / 40 96 81 / 82

GALASITZUNG KI KA KAI A

Bilder der Session 2024 / 2025

Zeitschriften · Tabakwaren · Lebensmittel · Getränke
KIOSK
Süßigkeiten · belag. Brötchen · Eis · Schreibwaren
der KIOSK
Zeitschriften
Tabakwaren
Süßigkeiten
belag. Brötchen
Schreibwaren
OPEN
KIOSK
TRINKHALLE
der KIOSK
Lebensmittel
Getränke
Eis
P
Bild

KARNEVALSFREITAG HINSBECK

AUFTRITT SCHULE + TEILNAHME KARNEVALSUMZUG

Bilder der Session 2024 / 2025

Baum ART

Inh. Klaus Willkomm
Dienstleistungen für Betriebsgelände,
Privatgrundstücke, Kleingartenanlagen usw.

Hartmutstraße 34 - 41751 Viersen

Tel.: 02162/40540
Mobil: 0162/4763819
E-Mail: klauswillkomm25@gmail.com

**Baumfällarbeiten, Baumkappungen, Gartenpflege,
Häckseln von Grünabfällen, Rollrasenverlegung,
Entrümpelungen, Winterdienst**

Sonstige Arbeiten auf Anfrage

Fimmers GmbH & Co. KG
Tischlerei Meisterbetrieb

Möbel - Türen - Holz- Alu- & Kunststofffenster

**Brabanter Str. 93
41751 Viersen-Dülken
Tel: 02162 / 55 12 0**

**www.tischlereifimmers.de
tischlereifimmers@t-online.de**

Reparaturen aller Art - Fußböden aus Vinyl, Laminat & Parkett - Rollladen - Verglasungen und vieles mehr.

Zum silbernen Tablett

Unsere exklusiven Räumlichkeiten können für Familienfeiern, Tagungen, Kindergeburtstage, Hochzeiten, Weihnachtsfeiern, Geburtstage, Kaffeeklatsch im Garten bei selbstgebackenem Kuchen, Kegelnachmittage, Beerdigungskaffee....angemietet werden.

Wir bieten an ihr Fest komplett auszurichten und zu organisieren (Bedienung, Speisen und Getränke, Tischdekoration,live Musik), oder sie wollen lediglich die Räumlichkeiten buchen.

Weiter übernehmen wir die Betreuung von Kindergeburtstagen, ggf. mit Kinderkochschule oder Kegelnachmittag.

Gerne richten wir für Sie Ihren Beerdigungskaffee aus.

Neben den Räumlichkeiten steht Ihnen ebenfalls unser Garten zur Verfügung.

Zum silbernen Tablett

im Haus Bolten

Brabanter Str. 201 **41751 Viersen (Dülken)**
Tel.: 0151 15980434 **www.zum-silbernen-tablett.de**

ALTWEIBER

Bilder der Session 2024 / 2025

Stoffe und Nähzubehör auf über 500m²

Bergs STOFFE

Bodelschwinghstr. 126c
41751 Viersen

Dienstag - Freitag 10:00 - 18:30 Uhr
Samstag 09:00 - 14:00 Uhr

02162 / 1065541

www.bergs-stoffe.de

KINDERARTEN, SCHULE, ALTENHEIM

BOISHEIM & DÜLKEN

Bilder der Session 2024 / 2025

Joachim Müller
Am Drouvenhof 12
41751 Viersen
E-Mail: fototeam.viersen@web.de
Tel.: 02162 – 1031395

Joachim Müller
Mobil. : 0171 5858708

Michael Hüren
Mobil.: 0176 30711462

BIWAK VENN

Bilder der Session 2024 / 2025

GLÜCK HAT EIN ZUHAUSE.

In Ihrer WestLotto-Annahmestelle Pressewelt Aretz

SANKT-MICHAEL-STRASSE 5 · 41366 SCHWALMTAL

ÖFFNUNGSZEITEN:

MONTAG – FREITAG 7.00 – 18.30 UHR

SAMSTAG 7.00 – 14.00 UHR

WESTLOTTO

Schreib Masche

SCHUL- & SCHREIBWAREN
BASTELBEDARF
WOLLE & ZUBEHÖR

KOMME WAS WOLLE, WIR NEHMEN SERVICE PERSÖNLICH!

Moselstr. 1-3, 41751 Dülken
0159 0659 3714
info@schreibmasche.de
Di-Fr. 09:00-12:30, 14:00-18:00 Uhr
Sa. 09:00-13:00 Uhr

MÖHRENSCHÄLEN SÜCHTELN

Bilder der Session 2024 / 2025

ARAL
REWE TO GO
WEIN
SEKT
BIER
LIMO
Das Team der Aral-Tankstelle Weier
ruft allen KarnevalsJecken
ein dreifaches Helau zu !!!
Helau
Helau
Helau
ARAL
REWE TO GO
24 Std.
GEÖFFNET
ARAL-Tankstelle Annika Weier
Kempener Str. 83 • 41334 Nettetal-Lobberich
Tel.: 02153-2387

BIWAK BRÜGGEN

Bilder der Session 2024 / 2025

www.Mein-Garten.land

Gemüse Kartoffeln Beerenobst

selber anbauen, ernten und genießen

und unsere eigenen Produkte
aus der Selbstbedienung genießen

Herwig Scholz
Heike Scholz-Döbelin

Obsthof Scholz-Döbelin GbR
Schagen 27
41366 Schwalmtal

www.mein-garten.land

Bioland
DE- ÖKO – 006
Deutsche
Landwirtschaft

Kitschen.

Heizung · Lüftung · Sanitär

Münzstr. 15
41751 Viersen-Dülken
Telefon: 02162/5016956
Telefax: 02162/5780668

BIWAK DÜ KA GE

Bilder der Session 2024 / 2025

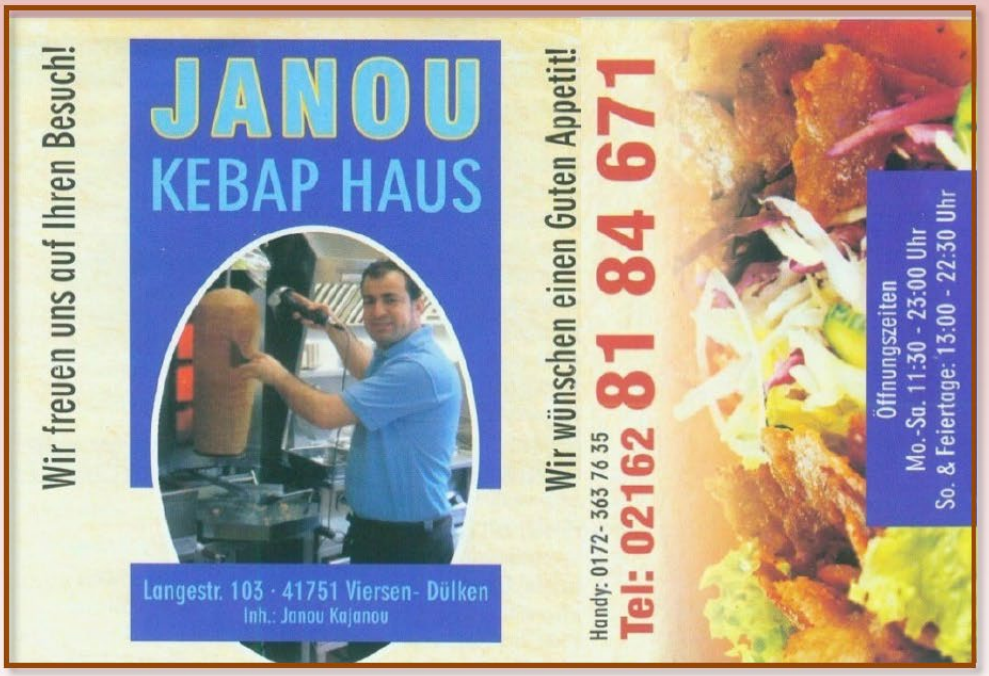

AUTOFIT **Giesen & Jäkel** GmbH

Uwe Jäkel - Rheindahlener Str. 27 - 41751 Viersen

Öffnungszeiten:

Mo.-Do.	08:00 - 17:30 Uhr
Fr.	08:00 - 16:00 Uhr
Sa.	nach Vereinbarung

Unsere Leistungen:

- KFZ-Service rund um's Auto für alle Fabrikate
- Karosserie- und Lackierarbeiten
- Automatikgetriebespülung
- Windschutzscheiben
- Reifenservice
- HU/AU

WIR EMPFEHLEN Castrol

+49 (0) 21 62 - 44 11
+49 (0) 172 - 29 44 805
info@gj-autofit.de
www.gj-autofit.de

Neuwagenvermittlung !!!
Jahres- & Gebrauchtwagenverkauf

35.000 Autos passen nicht auf unseren Hof, aber auf unsere Homepage.

PROKLAMATION OEDT

Phil I. & Leona I.

Bilder der Session 2024 / 2025

Zahnarztpraxis im MVR Viersen-Dülken
Dr. Chr. Jansen
Lindenallee 7, 41751 Viersen

BIWAK PRINZENGARDE WILLICH

Bilder der Session 2024 / 2025

Dülkener Spieleland

ÖFFNUNGSZEITEN:
Mo-Fr: 9:30 - 18:00
Sa: 9:00 - 13:00

IHR SPIELWAREN-FACHGESCHÄFT
- VIELE SPIELE ZUM AUSPROBIEREN
- WUNSCHKISTE FÜR JEDEN ANLASS
- KUNTERBUNTE HELIUMBALLONS
- ALLES FÜR DIE SCHULE
- UND VIELES MEHR...

Inh. O. Könning • Lange Str. 70
41751 Viersen • Tel.: 02162/9487530
www.duelkener-spieleland.de

Tankstation Viersen

Tankstation Viersen
Dülkener Str. 129 a
41747 Viersen
Tel.: 02162/ 89 06 116 • Inh.: D. Heinrichs-Blum

Bei uns erhältlich:

Handykarten
Gutscheinkarten
Tankgutscheine
Coffee to go
Shisha-Tabak
Tabakwaren
Ad Blue-Kanister

@TANKSTATIONVIERSEN
FOLLOW US...
@TANKSTATIONVIERSEN_OFFICIAL

PROKLAMATION BROOK MÜERKES

Lyon I., & Mila I.

Bilder der Session 2024 / 2025

AUTOHAUS AM LICHTENBERG

Service:
2162 - 9 33 00

info@autohaus-
am-lichtenberg.de

ÖFFNUNGSZEITEN

VERKAUF
Mo-Fr: 8.00 bis 18.30 Uhr
Sa: 10:00 bis 13.00 Uhr

ABGABE UND -ABHOLUN
Mo-Do: 8.00 bis 17.15 Uhr
Fr: 8:00 bis 16.15 Uhr

WERKSTATT
Mo-Do: 8:00 bis 17:00 Uhr
Fr: 8:00 bis 15.45 Uhr
Sa: 10:00 bis 13:00 Uhr

Lichtenberg 32 41747 Viersen

BRÖKER
MEHR ALS NUR EIN ABSCHLEPPDIENST!

24-STUNDEN ZENTRALRUF 02162 / 95 88 88

Wir sind ein Pannen-, Abschlepp- und Bergungsunternehmen mit insgesamt vier Niederlassungen am Niederrhein.

UNSERE EUROPAWEITEN LEISTUNGEN FÜR PKW/LKW/BUS*
· PANNEN- U. ABSCHLEPPSERVICE ·
· UNFALLSERVICE · LADUNGSBERGUNG ·
· VERKEHRSFLÄCHENREINIGUNG ·
· KRANSERVICE · RÜCKTRANSPORTE ·
· KFZ-WERKSTATTSERVICE ·
(REPARATUREN ALLER MODELLE)

WWW.ABSCHLEPPDIENST-BROEKER.DE

PROKLAMATION CRAZY KIDS

Luke I., Nele I. & Timo I.

Bilder der Session 2024 / 2025

WIR WÜNSCHEN
ALLEN VIERSENER
NARREN EINE
TOLLE SESSION!

NATÜRLICH HABEN WIR AUCH KLEINE HELFER
FÜR DIE VERKATERTEN TAGE DANACH!

ADLER APOTHEKE
HAUPTSTRAßE 94b · 41747 VIERSEN

Apotheker Linus Langenbach
Telefon: 02162 - 13 18 7
kontakt@adler-apotheke-viersen.de
www.adler-apotheke-viersen.de

-Š¬•¬ ÛÏ -Á-÷ŠØ¬ÔÜ¬-•
ÀA– h•–• 8:30 - 18:30 Uhr
X–• 9:00 - 13:00 Uhr

Notdienste siehe Aushang

Holz und Baustoffe

Baustoffe Püllen

Poststraße 63
41334 Nettetal

Tel.: 02157/ 87 59 60

info@baustoffe-nettetal.de

Püllen

Zuschnitte & Hobeln

•

Große Musterschau im Haus

Rath
Reisen

Spenglerstraße 8
41749 Viersen
Telefon: 02162 – 96 00 00

Urlaubsreisen, Städtereisen, Vereinsreisen, Kurzreisen, Tagesfahrten, Klassenfahrten und Individualreisen

Sie können uns entweder telefonisch erreichen oder lassen Sie uns Ihre Anfrage per Email über **info@rath-reisen.de** zukommen.

**Sö-tel-sche Muuh-re-soat,
Sö-tel-sche Muuh-re-soat,
Sö-tel-sche Soat.**

Wir wünschen allen eine schöne Session.
Helau

**Tel.:
02162/16630
Remigiusplatz
2, 41747
Viersen**

**Öffnungs-
zeiten:
Mo-Sa: 11:30 -
21:30 Uhr
So: Ruhetag**

PROKLAMATION KI KA KAI A

Helmut III. & Ilka I.

Bilder der Session 2024 / 2025

Starten Sie gut in die fünfte Jahres-zeit!

ERGO Hauptagentur der Bezirksdirektion Neetix

Tim Leyers

Wasserstr. 2
41751 Viersen

Tel 02162 5019888
simon.neetix@ergo.de

www.simon-neetix.ergo.de

ERGO

Einfach, weil's wichtig ist.

VORSTELLUNG GARDETEENS

Session 2024- 2025 und Ausblick

Ein neuer Tanz, viel Spaß und ein starkes Wir- Gefühl

Die Session war zu Ende- und ein neuer Tanz musste her. Dieses Mal sollte es etwas ganz Besonderes werden. Das Dreigestirn hatte den Wunsch, gemeinsam mit der gesamten Garde einen Sessionstanz auf die Bühne zu bringen. Eine Idee, die sofort Begeisterung auslöste!

Mit den Liedern „Nie mehr Fastelovend" von Querbeat, „All In" von Fäätschbänkler und „Wolkeplatz" von Miljö wurde die perfekte Mischung gefunden.

Nachdem die Titel zusammengeschnitten waren, startete auch schon das Training. Zur Unterstützung kam Tanja Kurzweg als Co-Trainerin dazu, und ab dann hieß es Woche für Woche: Proben, schwitzen- und natürlich auch lachen.

Neben dem Training blieb genug Raum für schöne gemeinsame Erlebnisse. Ein besonderes Highlight war unser Ausflug ins Irrland, bei dem auch ich als Trainerin mit von der Partie sein durfte.

Im September folgte dann die große Übernachtungsparty beim Sommerfest der Ki Ka Kai a: Planwagenfahrt, Zelten und jede Menge Spaß, machten dieses Wochenende unvergesslich.

Ende September war der Tanz schließlich fertiggestellt. In zusätzlichen Einheiten wurde noch intensiv gefeilt, denn ab jetzt hieß es: Üben, üben, üben!

Voller Vorfreude blicken wir nun auf die anstehenden Auftritte und die gemeinsame Session.

Denn eines ist uns besonders wichtig:

Wir stehen für Freude und Zusammenhalt!

Eure Chrissi

Christina Keimer

Kimberly Houben, Lina Kurzweg, Abelina Steffens

Trainerin Christina Keimer, Co-Trainerin Tanja Kurzweg

Marie Gotzen, Nadja Theloy, Mia Hüren, Mina Effertz

Isabella Dahmen, Mila Schmitz, Emma Rösner, Mia Boas, Anna Fitzen

VORSTELLUNG GARDEKIDS

Session 2024- 2025 und Ausblick

Die letzte Session der Gardekids war sehr erfolgreich und zugleich geprägt von Höhen und Tiefen. Im November verlief alles in gewohnten Bahnen- die Kinder hatten viel Spaß bei ihren Auftritten in der Session 2024/2025.

Im Januar machte sich jedoch die Krankheitswelle bemerkbar. Teilweise standen nur fünf Kinder gemeinsam auf der Bühne. Doch trotz dieser Herausforderung meisterten die Gardekids ihre Auftritte mit viel Engagement und Zusammenhalt- ein Beweis für ihren starken Teamgeist.

Das absolute Highlight der Session waren die Karnevalstage. Für die Kinder bedeutete dies einen regelrechten Auftritts- Marathon, wie sie ihn bisher noch nicht kannten.

Von Mittwoch bis Samstag trafen sie sich bereits morgens um 7 Uhr und waren oft erst gegen 16 Uhr wieder zuhause. Dennoch war ihnen die Begeisterung anzusehen. Mit großer Freude präsentierten sie ihren Tanz vor einem so vielfältigen und großen Publikum. Ein ganz besonderes Erlebnis war zudem der Karnevalsfreitag. Die Gardekids durften beim Kinder- Karnevalszug in Hinsbeck mitgehen. Für viele war es eine spannende Erfahrung, das Karnevalstreiben einmal aus einer anderen Perspektive zu sehen.

Doch nach Karneval ist bekanntlich vor Karneval. Schon direkt nach Aschermittwoch ging es mit neuen Gesichtern, frischem Elan und einem neuen Tanz weiter. Gemeinsam wurden Schritte einstudiert, der Teamgeist gestärkt und vor allem der Spaß großgeschrieben.

Nun starten die Gardekids voller Vorfreude in die neue Session. Besonders aufregend ist in diesem Jahr, dass sie erstmals das 1. Kinder- Dreigestirn begleiten und unterstützen dürfen. Eine tolle Aufgabe, die die Motivation noch einmal steigert und die kommenden Monate sicher unvergesslich machen wird.

Auf eine tolle Session mit unserer Prinzessin Lina I., Bäuerin Emma I., und Jungfrau Abelina I., freuen sich

Eure Gardekids

Trainerinnen Lena Rösner & Tanja Kurzweg

Seraphina van Horck, Shayenne Schaffhausen-Moritz,
Frieda van Kessel, Jarnie Kukuk, Nastasia Nguyen

Sofie Gotzen, Leon Hölter, Romy Schneewind, Jolina Hölter,
Marie Kullmann

Luiza Zochowska, Shanaya Jakobsen, Johanna Jäckel,
Arendje Steffens, Liah Kurzweg

Leider nicht auf dem Foto: Elisa Effertz & Pia Ukat

NEUE UNIFORMEN GARDEMINIS

Nachdem im vergangenen Jahr bereits die Gardekids mit neuen Uniformen ausgestattet wurden, durften sich in diesem Jahr nun auch die Gardeminis freuen.

Mit viel Arbeit, einer großen Menge Stoff und zahlreichen aufwendigen Ornamenten wurden die neuen Uniformen angefertigt. Die Minis strahlen vor Freude und sind stolz, ihre neuen Kostüme präsentieren zu dürfen.

Wie schon im vergangenen Jahr übernahmen Gabi Lochner und Tanja Kurzweg das Nähen.

Mit viel Liebe zum Detail und großem handwerklichen Geschick schufen sie erneut wunderschöne Gardekostüme, die das gesamte Erscheinungsbild der Gruppe bereichern.

Die Gardeminis danken ihren fleißigen Helferinnen herzlich und freuen sich schon darauf, die neuen Uniformen bei ihren kommenden Auftritten zu präsentieren.

Miriam Hermsen

KFZ
ZEPP
Reparaturen aller Art
Ölwechsel | Klimaservice | Autoglas
Bremsendienst
Achsvermessung | Fehlerdiagnose
Reifenservice
Tel. 0 24 31 - 901 55 84 Mobil: 0172 - 4600794

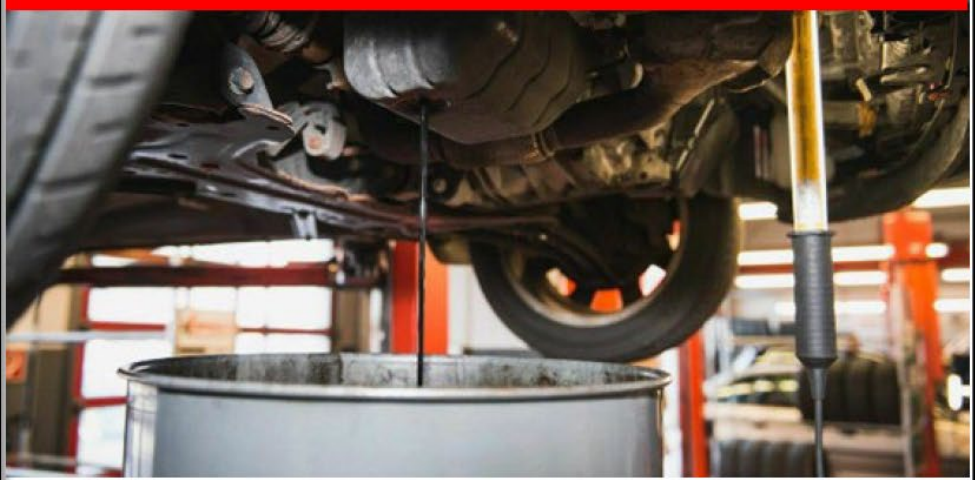

UNSER TRAINING

Hallo,

wir sind Dana, Lea, Hanna, Sina, Klara, Ida, Mila, Maike, Paula, Clara, Emma, Kiara, Emma, Elina, Joel, Luna, Hannah und Lina und zusammen sind wir die Gardeminis der Ki Ka Kai a.
Endlich dürfen wir Mal erzählen, was bei uns beim Training los ist:

Unsere Trainerinnen Miriam, Jenny und Mia nennen uns gerne die Chaos-Queen- Truppe. Warum? So genau wissen wir es nicht, aber zwischendurch bekommen wir mit, dass wir während des Tanzens nicht so viel kuscheln und quatschen sollen. Warum? Keine Ahnung. Wir haben uns einfach alle soooo lieb.

Die Einzige, die uns bei dem Thema versteht, ist unser Maskottchen Lulu. Sie ist immer dabei und macht jeden Spaß mit.
So nun aber zurück zum Thema. Zwischen dem ganzen Kuscheln und Quatschen, tanzen wir natürlich auch und haben einen mega Spaß dabei. Wir haben uns dieses Jahr richtig Mühe gegeben und unser Freund Hacke-Spitze, hat mit Knicki, Vorne-Seite-Hinten und Popo treten neue Freunde bekommen.

Auch unsere Arme haben dieses Jahr eine Aufgabe bekommen. Wir hoffen alle, dass wir nichts vergessen, aber wir wissen, dass unsere Trainerinnen bei jedem Auftritt für uns da sind und uns helfen.

Etwas Schlechtes gibt es aber auch. Unsere Trainerin Miriam macht beim Tanzen öfter einfach die Musik aus und wir dürfen nicht zu Ende tanzen. Ja wir wissen, dass wir nicht kuscheln und quatschen sollen, aber das ist doch kein Grund immer die Musik auszumachen, oder versteht ihr das?

Wie ihr seht, ist unser Training immer sehr lustig und wir freuen uns jede Woche darauf, dass endlich wieder Dienstag ist.
So nun geht es bald endlich los. Wir freuen uns riesig, mit unseren neuen Uniformen endlich auf der Bühne zu stehen und zählen schon seit Monaten die Tage. Wir wollen euch unseren megatollen Tanz zeigen und unser Kinderdreigestirn mit unserem verrückten Einzug überraschen.

Also alle auf Anfangsposition und los geht es,

Eure Gardeminis

Starten Sie gut in die fünfte Jahres-zeit!

ERGO Bezirksdirektion

Simon Neetix

Wasserstr. 2
41751 Viersen

Tel 02162 5019888
simon.neetix@ergo.de

www.simon-neetix.ergo.de

ERGO

Einfach, weil's wichtig ist.

VORSTELLUNG GARDEMINIS

Session 2024- 2025 und Ausblick

Wie jedes Jahr hieß es auch dieses Mal wieder: Nach Karneval ist vor Karneval, nur dieses Mal etwas anders, denn unser Jubiläum stand vor der Tür. Also hieß es zuerst einmal einen Tanz für das Jubiläum einüben. Leider gefiel das den Minis so überhaupt nicht. Als sie die Lieder ihres Jubiläumstanzes zum ersten Mal hörten, waren sie weniger begeistert.

Es dauerte ein paar Wochen bis sie sich mit den Liedern und dem Tanz anfreundeten. Auf dem Jubiläum lief dann aber alles super und die Gardeminis Dana-Sophia Hermsen, Eva Schmitz, Hannah Schmitz, Emma Kullmann, Marie Sophie Dickenscheidt, Hannah Hölter, Maike Mehlmann, Luna Büschkes zeigten was sie drauf hatten.

Ohne Pause ging es nach dem gelungenen Jubiläum sofort weiter mit dem Training, denn so viel Zeit war bis zur Proklamation nicht mehr.

Die Gardeminis hatten aber so viel Power vom Jubiläum, dass der neue Tanz mit viel Elan und Freude geübt wurde und das Ergebnis sich sehen lassen konnte.

Auch das Kostüm war schnell gefunden, dieses Jahr ging es als Piraten auf die Bühne.

Unsere kleinen Piraten rockten jeden Auftritt und machten selber für sich so viel Werbung, dass sie während der laufenden Session immer mehr wurden und am Ende eine richtig tolle Truppe waren.

Jetzt freuen sich die Gardeminis auf die neue Session und wollen die Zuschauer mit ihrem neuen Tanz verzaubern.

Eure Trainerin Miriam Hermsen

Trainerinnen Jenny West mit Eric, Mia Hüren , Miriam Hermsen

Sina Kukuk, Kiara Lilly Weger, Joel Hüren, Paula Fitzen,
Mila Mehlmann, Emma Kullmann

Lea Adolphs, Dana-Sophia Hermsen, Elina Nord, Luna Büschkes,
Emma Böttcher, Klara Böttcher

Ida Effertz, Lina Reichart, Hanna Adolphs, Hannah Hölter,
Maike Mehlmann

Leider nicht auf dem Foto: Clara Hammes

Fortsetzung von Seite 29

Heute strahlen die jungen Tollitäten stolz in ihren Gewändern- ein Anblick, der nicht nur die Kinder selbst glücklich macht, sondern auch ihre Familien und die ganze Gemeinschaft.

Denn diese Ornate sind weit mehr als Kostüme: Sie sind ein Symbol dafür, was entsteht, wenn Menschen zusammenhalten und ihre Ideen mit Kreativität und Leidenschaft umsetzen!

Tanja Kurzweg

An dieser Stelle möchte sich das
Kinder-Dreigestirn sowie
deren Eltern noch einmal ganz herzlich
bei Gabi und Tanja bedanken!

Danke, dass Ihr Euch bereit erklärt habt, unzählige Stunden im Nähzimmer zu verbringen!

Danke für Eure Arbeit, Eurer Herzblut und Euer sagenhaftes Engagement!!!

Mit uns sind Sie im Schadenfall auf der sicheren Seite!

Unser Leistungsspektrum als unabhängiger Gutachter umfasst, vom Roller bis zum LKW, folgende Bereiche:

- ✓ Haftpflicht – Schadengutachten
- ✓ Kasko – Schadengutachten
- ✓ Fahrzeugbewertungen nach Schwacke
- ✓ Beweissicherungsgutachten
- ✓ Kfz-Wertgutachten für Young und Oldtimer
- ✓ Endoskopie
- ✓ Öl- und Kraftstoffanalysen
- ✓ Lackschichtdickenmessung

KFZ-SACHVERSTÄNDIGENBÜRO BERND ZIMMERMANN
KFZ SV

Ihr Sachverständiger rund ums Kraftfahrzeug

Kfz-Sachverständigenbüro
Bernd Zimmermann
Weberstr. 93 · 47877 Willich

Tel.: 02156 / 91 57 16 0
info@kfzsv-zimmermann.de
www.kfzsv-zimmermann.de

UNSER DREIGESTIRN ERSTRAHLT IN HANDGEFERTIGTEN ORNATEN

Ein Dreigestirn braucht Ornate– prachtvolle Gewänder, die nicht nur schön aussehen, sondern auch Würde und Tradition verkörpern. Für das diesjährige Kinder-Dreigestirn war schnell klar: Die Kostüme sollten etwas ganz Besonderes werden. Schon die jungen Tollitäten selbst hatten genaue Vorstellungen davon, wie ihre Ornate aussehen sollten. Farben, Stoffe, Verzierungen– jedes Detail sollte stimmen.

Doch wo bekommt man solche Ornate her? Die Überlegung, diese professionell anfertigen zu lassen, stand natürlich im Raum. Aber schon bald reifte eine andere Idee: Warum nicht selber Hand anlegen? Mit viel Liebe, Kreativität und Mut wagten sich Gabi Lochner, die Oma der Prinzessin und Tanja Kurzweg, die Mama der Prinzessin, an dieses große Projekt.

Bereits in den ersten Gesprächen wurde deutlich, dass es nicht einfach werden würde. Die Suche nach den richtigen Stoffen begann. Sie mussten nicht nur farblich passen, sondern auch festlich wirken und gleichzeitig tragbar für Kinder sein. Ebenso wichtig waren die passenden Borten, die den Gewändern den letzten Schliff verleihen. Viele Stunden verbrachten die beiden Näherinnen damit, Muster zu vergleichen, Materialien zu besorgen und erste Schnitte vorzubereiten.

Dann ging es an die eigentliche Arbeit. Stück für Stück entstanden die Ornate in unzähligen Stunden, begleitet von Nadel und Faden, manchmal auch von Frust und Durchhaltevermögen und immer wieder von der Frage: „Passt es den Kindern auch so, wie sie es sich wünschen?" Zahlreiche Anproben folgten.

Doch all der Aufwand hat sich gelohnt. Mit viel Geduld, Nervenstärke und vor allem mit Herzblut sind prachtvolle Ornate entstanden, die nicht nur den Vorstellungen des Kinder-Dreigestirns entsprechen, sondern auch allen zeigen, wie viel Liebe und Engagement in diesem Projekt steckt.

Fortsetzung siehe Seite 31

Wir streiten uns für Sie!

Rechtsanwälte
Lutz & Karl Immes

Dülkener Straße 56, 41747 Viersen

Tel. 02162 / 18236

info@rechtsanwalt-immes.de
www.rechtsanwalt-immes.de

KAYA
Meisterbetrieb
Heizung & Sanitär

Inhaber:
Attila Kaya

Elchweg 16 - 41748 Viersen
Tel.: 02162 / 890 71 46

Mobil: 0177 / 694 37 75
info@kaya-heizung.de

- Heizung & Sanitärtechnik
- Wartung / Reparaturen
- Altbausanierung
- Kundendienst

KAYA
Meisterbetrieb
Heizung & Sanitär

GÜLTER‘S

Mobile Fußpflege & Kosmetik

Alle Behandlungen führen wir auch in unserem Studio durch.

Nimm dir Zeit um glücklich zu sein!

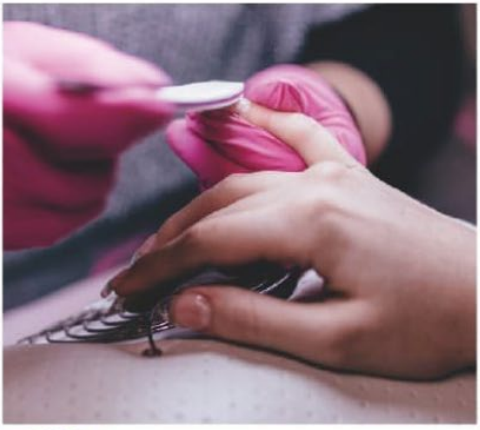

Gülter‘s Mobile Fußpflege & Kosmetik

Nettetalerstraße 144,
41751 Viersen
Mobil:
0174-6331127
yetergulter35@gmail.com

Schon gewusst? Besuchen Sie mich auf meiner Facebookseite.
Gülter‘s Mobile Fußpflege & Kosmetik

MAKING OFF

des Kinder – Dreigestirn – Fotos

Für jeden das richtige Dach!

Nicht nur zur Karnevalszeit ist es wichtig, ein gutes und passendes Dach überm Kopf zu haben. Wir sorgen dafür. Mit meisterhaftem Handwerk und bestem Material aus dem Hause Braas. Zuverlässig und natürlich absolut narrensicher …

Wir wünschen allen Karnevalisten eine schöne Saison und viel Vergnügen!

Bedachungen Bauklempnerei Blitzschutzanlagen Außenwandbekleidungen

Bei uns sind Sie immer auf der trockenen Seite !

Frank Mühlenbruch
Dachdeckermeister

Röhlenend 38 A, 41751 Viersen-Dülken
Telefon: 02162 4375
Mobil: 0160 99758069
www.muehlenbruch-dach.de

BRAAS
ALLES GUT BEDACHT

ENTSTEHUNG

des Kinder – Dreigestirn – Ordens

Wir haben uns bei Abelina Orden aus ihrer Session 2023/ 2024 angeschaut. Dann ist uns ein ganz besonderer Orden aufgefallen. Ein Orden in einer Herzform. So wird die Form unseres Ordens.

Wir wollten eine Krone haben und wegen „Dreigestirn“ haben wir uns für drei Kronenzacken entschieden. Die Farben haben wir auf unseren Verein angepasst (Rot, Weiß, Gold).

Da jeder von uns eine eigenes Hobby hat, welches uns auszeichnet, wollten wir dieses auf unserem Orden haben: Lina als Fußballerin, Emma als Reiterin und Abelina als Schwimmerin und das alles im Tanzmariechen- Outfit

Natürlich kamen noch unsere „Insignien“ drauf, die in den Kronenzacken abgebildet sind, unser Sessionsjahr 2025/ 2026, unsere Namen und das Wappen der Ki Ka Kai a.

Wir haben unsere Ideen aufgezeichnet und damit ist dann unser Orden entstanden:

Lina, Emma & Abelina

HOTEL-RESTAURANT

ZUM SCHÄNZCHEN

im Schwalm - Nette - Naturpark

ANSCHRIFT

Am Schänzchen 5
41334 Nettetal

fon +49 (0) 2153 - 91 57 0
fax +49 (0) 2153 - 91 57 42

www.schaenzchen.de
info@schaenzchen.de

ÖFFNUNGSZEITEN

Montag	Ruhetag
Dienstag	17:30 - 22:00 Uhr
Mittwoch	17:30 - 22:00 Uhr
Donnerstag	17:30 - 22:00 Uhr
Freitag	17:30 - 22:00 Uhr
Samstag	17:30 - 22:00 Uhr
Sonntag	11:30 - 14:00 Uhr
	17:30 - 22:00 Uhr

Fortsetzung von Seite 17

So oft wie möglich sollen bei Auftritten die Kindertanzgarden der Ki Ka Kai a dabei sein. Denn nur gemeinsam „sind wir stark"

Seite an Seite freuen sich alle auf tolle gemeinsame Auftritte, schöne Stunden und eine Menge Spaß unter Freunden!

Und wird einmal ein Adjutant gebraucht- alle aus der Teeniegarde stehen parat!

Allen voran die beiden kleinen Schwestern der Prinzessin und Jungfrau: Liah ist die Schwester von Lina und Arendje die Schwester von Abelina- beide Mädels sind begeisterte Jeckinnen und Gardetänzerinnen in der Gardekids- Gruppe.

Hier wird „Nachwuchsförderung" wörtlich genommen!

Angeführt wird diese bunte Truppe von Frank Steffens- „Löwenbändiger" und gleichzeitig Vater der „Jungfrau".

Unterstützung erfährt er u.a. von den Eltern und Trainerinnen der Tanzgruppen. „Hand in Hand"- das Motto der Kinder lebt auch hier weiter!

Wir freuen uns alle auf die schönen Momente, die tolle Zeit und vor allem auf Euch.

Herzliche Grüße und ein dreifach kräftiges „Ki Ka Kai a"

Eure

Jenny West

ROOTS AMPLIFIERS
GENUINE POINT TO POINT HAND SOLDERED
AMP BEIM GIG
ABGERAUCHT?
ON STAGE TAUGLICHE AMPS
SIND KEIN ZUFALL!
WWW.ROOTS-AMPLIFIERS.DE
Talstaße 27
41751 Viersen-Dülken
Tel. 0152 295 33273

Jungfrau Abelina I.

Abelina ist 13 Jahre jung und ein echtes Vereinskind mit Karnevalserfahrung. Seit Baby an ist sie mit den Dreistadtmöhnen Dülken mit ihrer Mama, Oma und Patentante unterwegs. Abelina war zudem die Kinderprinzessin der „Crazy Kids" zusammen mit ihrem Prinz Moritz I. in der Session 2023/2024. Diese Session freut sie sich darauf, gemeinsam mit ihren Freundinnen neue Impulse zu setzen. Kreativ, empathisch und voller Energie lebt sie die Rolle mit ganzem Herzen.
In ihrer Freizeit beschäftigt sie sich gerne kreativ, geht gerne mit Freundinnen shoppen oder spielt mit ihrer kleinen Schwester. Ihre Leidenschaft ist das Schwimmen- seit sie drei ist, schwimmt sie im Dülkener Schwimmverein 06 e.V.

ARBEITEN IN VIERSEN

ENTWICKLUNGS-MÖGLICHKEITEN & TEAMWORK-MENTALITÄT

SCHÜLER- & STUDENTENJOBS

FÜR UNSERE EIERPACKSTELLE & FÄRBEREI

AUSBILDUNG

WIR BILDEN IN KAUFMÄNNISCHEN- UND PRAKTISCHEN BERUFEN AUS

PRAKTIKA & ABSCHLUSSARBEITEN

WIR BETREUEN DEN NACHWUCHS

INTERESSE? DANN SCHREIB' UNS EINE E-MAIL AN JOBS@MOOS-BUTZEN.DE - WIR FREUEN UNS AUF DICH!

MOOS-BUTZEN

Moos-Butzen GmbH
Energiestraße 2
41751 Viersen

Tel.: 0049 (0) 2162 - 95 08 - 0
Fax: 0049 (0) 2162 - 95 08 - 80
Email: info@moos-butzen.de
www.moos-butzen.de

Bäuerin *Emma* I.

Emma ist 10 Jahre jung und tanzt mit Begeisterung seit ihrem zweiten Lebensjahr. Sie liebt es auf der Bühne zu stehen und die Augen der Zuschauer funkeln zu sehen.
Ob bei ihrem Lieblingshobby Reiten oder im Alltag- Bewegung und Gemeinschaft ist für sie das Größte! Auch wenn es heißt „Sollen wir aufs Eis", ist sie nicht abgeneigt. Gerne unternimmt sie etwas mit ihren Freunden, um mal vom Alltag abzuschalten. Mit ihrem Lieblingslied „All in" bringt sie Stimmung in jede jecke Runde.

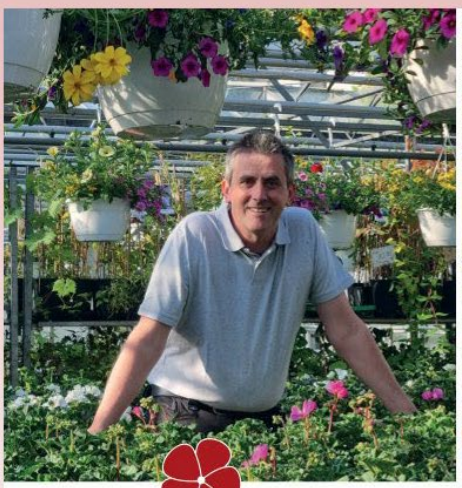

Gartenbau
UEBEL

BLÜHENDES GLÜCK

DIREKT AUS DER REGION

Frische Pflanzen & Blumenvielfalt
Ob für den Garten, den Balkon, die Terrasse oder die Vase

Binderei & Dekoration mit Charme
Individuell gebunden – liebevoll gestaltet

Gartenpflege mit Verstand
Von der Planung bis zum perfekten Rasenschnitt

Tel. 02162.33033

info@gartenbau-uebel.de
www.gartenbau-uebel.de

Hardter Straße 191
41748 Viersen

www.facebook.com/
Gartenbau.Uebel

Prinzessin Lina I.

Lina ist 13 Jahre jung und wurde in einer ganz besonderen Session geboren- mitten in der Karnevalssession ihres Opas Harald I. und Gabi II.! Schon damals war klar: Frohsinn, gute Laune und ein Herz für den Karneval liegt ihr im Blut. Doch Lina ist auch eine begeisterte Fußballspielerin. Mit viel Ehrgeiz, Ausdauer und einem sicheren Schuss sorgt sie regelmäßig für Tore und Jubel auf dem Platz. Lina zeigt immer vollen Einsatz und beweist, dass sie nicht nur Ballgefühl, sondern auch echten Teamgeist hat.

Wenn sie die Bühne betritt, bringt sie Glanz, Elan und jede Menge Power mit. Mit ihren Lieblingshits „Wackelkontakt" und „Schnelle Brille" will sie die Säle zum Beben bringen. Lina ist eben ein echtes Energiebündel: Fröhlich, sportlich, voller Lebensfreude- und bereit, Jung und Alt zu begeistern.

1. Kinder- Dreigestirn
Ki Ka Kai a
1902 e.V.
1. Kinder- Dreigestirn
Ki Ka Kai a
1902 e.V.
1. Kinder- Dreigestirn
Ki Ka Kai a
1902 e.V.

BOISHEIM
Bewerbung
Warum sollte die Ki Ka Kai a ein Kinderprinzenpaar (in diesem Fall Dreigestirn) haben?
1. Durch uns könnten mehrere Kinder sich für die Ki Ka Kai a interessieren und mit tanzen wollen.
2. Dadurch, dass Kinder in den Verein kommen, werden vermutlich auch deren Eltern Mitglied werden.
3. Außerdem werden die Kinder in Boisheim benachteiligt, da es eine Damen- und eine Herrensitzung gibt, aber keine Kindersitzung.
4. Boisheim ist das einzige der 4 Stadtteile, das kein Kinderprinzenpaar hat. Büchlein, Viersen und Dülken- alle haben eins außer Boisheim!
5. Da es Vierstadt heißt, muss es also auch in Boisheim ein Kinderprinzenpaar (Dreigestirn) geben!
6. Der Teamgeist in unserem Verein wird gestärkt, da unsere Tanzgarde hinter uns steht und noch mehr Begeisterung an Auftritten haben wird.
7. Dadurch, dass dann auch noch Bilder von uns ins Festheft kommen werden, wird das Festheft noch interessanter.
8. Die Unterstützung unserer Eltern als treue Ki Ka Kai a-Ler-innen ist uns gewiss!
9. Das Dreigestirn ist ein fester Bestandteil im Karneval und präsentiert die lokale Kultur und Tradition. Man kann seine Kreativität durch Kostüme und Auftritten ausleben und die eigenen Persönlichkeit einbringen.
10. Als Teil des Dreigestirns sorgt man für gute Stimmung und Freude bei den Feierlichkeiten und den Kindern.
11. Das Kinderdreigestirn von heute ist das Prinzenpaar der Ki Ka Kai a von morgen!
Abelina
Lina
Emma

VORSTELLUNG

UNSERES KINDER-DREIGESTIRN

Lina I., Emma I. & Abelina I.

Liebe Karnevalsfreunde,

die fünfte Jahreszeit wirft ihre jecken Schatten voraus- und ich möchte Euch gerne unsere drei Mädels vorstellen.

Lina, Emma und Abelina werden das erste Kinder-Dreigestirn der Ki Ka Kai a werden:

- Prinzessin Lina I. (Kurzweg)
- Bäuerin Emma I. (Rösner)
- Jungfrau Abelina I. (Steffens)

Und ganz nebenbei- die drei Mädels werden nicht nur das erste Kinder-Dreigestirn der Ki Ka Kai a- sondern die ersten Kinder- Tollitäten der Ki Ka Kai a überhaupt!

Mit viel Kreativität haben die drei Jeckinnen eine Bewerbung geschrieben und sind mit ganz viel Mut vor den Vorstand getreten, um ihren Herzenswunsch vorzutragen. Da blieb dem Vorstand nichts anderes übrig, als dieser Neuerung zuzustimmen.

Unter dem zauberhaften Motto

„Zirkus der Träume"

möchten die drei Mädels mit Herz, Taktgefühl und jeder Menge Teamgeist den Kinderkarneval zum Leuchten bringen.

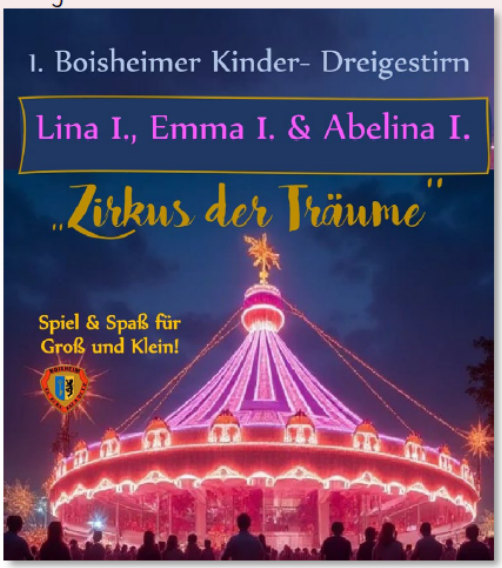

Lina, Emma und Abelina haben uns nicht zufällig gefunden. Die drei Jeckinnen kennen sich bereits aus ihrer gemeinsamen Zeit bei Kindertanzgarden der Ki Ka Kai a und bringen neben viel Tanzfreude auch viel Erfahrung auf der Bühne mit.

NÄRRISCHE FOTOS

...unserer Jungfrau Abelina I.

Gloria Tibi Dülken

Heimat ist, wo dein Herz wohnt.

MOERSCH
Kanal- & Abwassertechnik

Kanal-TV Kanalsanierung Kanalreinigung Fräsrobotertechnik

www.moersch-kanal.de

NÄRRISCHE FOTOS

...unserer Bäuerin Emma I.

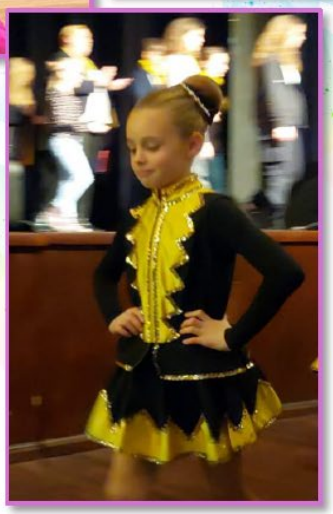

Mit uns kommen Sie gut durch die fünfte Jahreszeit!

LVM-Versicherungsagentur
Wolfgang Fuchs
Jurgita Ramonaite-Fuchs
Bruchweg 10
41751 Viersen
Telefon 02162-5013505

Hochstr. 64
41749 Viersen
info@w-fuchs.lvm.de

LVM VERSICHERUNG

NÄRRISCHE FOTOS

...unserer Prinzessin Lina I.

SYRTAKI's Grillkarre

Wir bringen den Geschmack von Griechenland, Deutschland und den Niederlanden zu deinen besonderen Anlässen. Von Hochzeiten bis hin zu Partys bieten wir erstklassigen Party-Service mit einer Vielfalt an köstlichen Spezialitäten.

Mobiles Catering & Events | Straßenküche & Buffet | Gourmet-Truck Spezialitäten

Geschmack, der auf Rädern reist.

SYRTAKI TRADITION SEIT 1990

Auf der Suche nach dem leckersten Gyros ?

+49 2162 8907662

info@grill-syrtaki.de

Bodelschwinghstraße 226
41751 Viersen

www.grill-syrtaki.de

GRUSSWORT

...unseres Kinder – Dreigestirns

Helau liebe Närrinnen und Narren!

Heute stehen wir voller Freude zusammen, um das 1. Kinder-Dreigestirn in Boisheim zu feiern. Mit strahlender Jugend, Frohsinn im Herzen und einer Portion Mut, übernehmen wir die närrische bunte Karnevalszeit.

Prinzessin Lina I.- 13 Jahr jung, sportlich und voller Lebensfreude.

Bäuerin Emma I.- mit 10 Jahren unsere jüngste Herrscherin, herzlich und voller Liebe.

Jungfrau Abelina, die I.- 13 Jahre jung, stolz, stark und voller Mut.

Wir Drei sind der Beweis, dass man für Karneval nie zu jung ist. Mit unserer Fröhlichkeit und unserem Lachen möchten wir Euch allen Hoffnung, Zusammenhalt und unvergessliche Momente schenken.

Möge unsere Karnevalszeit begleitet sein von einer riesigen Portion Spaß mit fröhlichen Kindern, schunkelnden Eltern und Großeltern.

Lasst uns gemeinsam die 5. Jahreszeit feiern!

Darum rufen wir heute laut aus:

Ein dreifaches „Ki Ka Kai a"!!!

Lina I., Emma I. & Abelina I.

GRUSSWORT

Ortsbürgermeister

Hallo liebe „kleinen" Jeckinnen und Jecken!

Mit Bewunderung staune ich über die neuen Aktivitäten unseres Boisheimer Karnevalsverein der Ki Ka Kai a.

Erstmalig in ihrer Vereinsgeschichte präsentieren sie das erste Boisheimer Kinder- Dreigestirn!

Prinzessin Lina I. (Kurzweg),
Bäuerin Emma I. (Rösner) und
Jungfrau Abelina I. (Steffens)
werden das Dreigestirn der Ki Ka Kai a in der Karnevalsession 2025/2026 präsentieren.

Unter dem zauberhaften Motto „Zirkus der Träume" möchten die drei Mädels mit Herz, Taktgefühl und jeder Menge Teamgeist den Kinderkarneval zum Leuchten bringen.

Unser Dreigestirn kennt sich bereits seit längerem aus der Kindertanzgarde der Ki Ka Kai a. Alle drei haben viel Tanzfreude und trotz dem jungen Alters schon viel Erfahrung und eine positive Ausstrahlung auf der großen Bühne des Karnevals.

Ich wünsche unserem Boisheimer Kinder-Dreigestirn Lina I., Emma I. & Abelina I. und unseren Kindertanzgarden der Ki Ka Kai a eine tolle erfolgreiche Session mit viel Spaß und Teamgeist!

Ein dreifach donnerndes Ki Ka Kai a!!!

Rainer Thielmann

Ortsbürgermeister von Boisheim